

ตารางแสดงวงเงินงบประมาณที่ได้รับจัดสรรและราคากลางในงานจ้างก่อสร้าง

๑. ชื่อโครงการ ตกกลางราคาจ้างปรับปรุงห้องพักรักษาตัว อาคารพักพยาบาล ๒๐ ห้อง (แฟลต E.๓๑-๓๔) และหลังคา + ฝ้าเพดาน จำนวน ๑ แห่ง
/หน่วยงานเจ้าของโครงการ โรงพยาบาลกำแพงเพชร จังหวัดกำแพงเพชร
๒. วงเงินงบประมาณที่ได้รับจัดสรร - ๔๓๕,๐๐๐.๐๐ - บาท
๓. ลักษณะงาน
โดยสังเขป ปรับปรุงห้องพักรักษาตัว อาคารพักพยาบาล ๒๐ ห้อง (แฟลต E.๓๑-๓๔) และหลังคา + ฝ้าเพดาน
จำนวน ๑ แห่ง
๔. ราคากลางคำนวณ ณ วันที่ ๒๕ สิงหาคม ๒๕๖๑ เป็นเงิน - ๔๓๕,๐๐๐.๐๐ - บาท
๕. บัญชีประมาณการราคากลาง
๕.๑ แบบแสดงรายการปริมาณงานและราคา (แบบ ปร.๔)
๕.๒ แบบสรุปค่าก่อสร้าง (แบบ ปร.๕)
๖. รายชื่อคณะกรรมการกำหนดราคากลาง
- | | | | |
|-----------------------------|---------|----------------------------------|---------------|
| ๖.๑ นายรักศักดิ์ แสงทอง | ตำแหน่ง | นักจัดการงานทั่วไปชำนาญการ | ประธานกรรมการ |
| ๖.๒ นายเฉลิมพล วัฒนไกร | ตำแหน่ง | นักวิชาการสาธารณสุขชำนาญการพิเศษ | กรรมการ |
| ๖.๓ นายวัลลภ เตโชเสถียรนนท์ | ตำแหน่ง | นายช่างเทคนิคชำนาญงาน | กรรมการ |

สรุปผลการประมาณราคาค่าก่อสร้าง

- ส่วนราชการ โรงพยาบาลกำแพงเพชร
- ประเภท งานปรับปรุงห้องพักรักษาตัว อาคารพักพยาบาล 20 ห้อง(แฟลต E 31-34)และหลังคา+ฝ้าเพดาน
- เจ้าของอาคาร โรงพยาบาลกำแพงเพชร อำเภอเมือง จังหวัดกำแพงเพชร
- สถานที่ก่อสร้าง อาคารพักพยาบาล 20 ห้อง(แฟลตE) โรงพยาบาลกำแพงเพชร
- หน่วยงานออกแบบแปลนและรายการ งานวิศวกรรมโยธา กลุ่มงานโครงสร้างพื้นฐานและวิศวกรรมกรรมการแพทย์
- แบบเลขที่ เอกสารเลขที่
- ประมาณราคาตามแบบ พร.4 จำนวน 6 แผ่น
- ประมาณราคาเมื่อวันที่ ธันวาคม 2560

ลำดับที่	รายการ	ค่าวัสดุและค่าแรงงาน เป็นเงิน/บาท	FACTOR F	รวมค่าก่อสร้าง เป็นเงิน/บาท	หมายเหตุ
1	ประเภทงานอาคาร				ใช้หลักเกณฑ์การคำนวณ
1.1	ปรับปรุงห้อง E 31	48,670.00	1.3074	63,631.16	ราคากลางงานก่อสร้าง
1.2	ปรับปรุงห้อง E 32	65,230.00	1.3074	85,281.70	หนังสือด่วนที่สุด
1.3	ปรับปรุงห้อง E 33	63,480.00	1.3074	82,993.75	ที่ กค 0405.3/ว364
1.4	ปรับปรุงห้อง E 34	63,480.00	1.3074	82,993.75	ลว. 15 กันยายน 2559
1.5	งานปรับปรุงหลังคา	71,180.00	1.3074	93,060.73	การทบทวนและปรับปรุง
1.6	งานปรับปรุงฝ้าเพดาน	20,730.00	1.3074	27,102.40	ตาราง Factor F
2	ครุภัณฑ์จัดหา				
	เงินโอน				
	เงินล่วงหน้าจ่าย.....	0.00 %			
	เงินประกันผลงานหัก.....	0.00 %			
	ดอกเบี้ยเงินกู้.....	6.00 %			
	ค่าภาษีมูลค่าเพิ่ม.....	7.00 %			
สรุป	รวมค่าก่อสร้างเป็นเงินทั้งสิ้นประมาณ			435,063.50	
	คิดเป็นเงินประมาณ (สี่แสนสามหมื่นห้าพันบาทถ้วน)			435,000.00	

ขนาดหรือเนื้อที่ ตารางเมตรเมตร

เฉลี่ยราคาประมาณ บาท/ตารางเมตร

คณะกรรมการกำหนดราคากลาง

(ลงชื่อ).....ประธานกรรมการ
(นายรักศักดิ์ แสงทอง)

นักจัดการงานทั่วไปชำนาญการ

(ลงชื่อ).....ผู้ประมาณราคา
(นายเฉลิมพล วัฒนไกร)

นักวิชาการสาธารณสุขชำนาญการพิเศษ

(ลงชื่อ).....ผู้ประมาณราคา
(นายวัลชัย เตโชเสนียันนท์)

นายช่างเทคนิคชำนาญงาน

ประมาณราคาก่อสร้าง ปรับปรุงอาคารพักพยาบาล 20 ห้อง (10 ครอบครัว)

สถานที่ก่อสร้าง อาคารพักพยาบาล 20 ห้อง (แฟลต E31-E34)หน้าบ้านพักผู้อำนวยการ

แบบ พร. 4

แผ่นที่ 1

ฝ่ายประมาณราคา งานวิศวกรรมโยธา กลุ่มงานโครงสร้างพื้นฐานและวิศวกรรมการแพทย์

แบบเลขที่

ประมาณราคาโดย นายสินธิชัย แสงโชติ วทบ.เทคโนโลยีก่อสร้าง

ประมาณราคาเมื่อ ธันวาคม 2560

ลำดับ	รายการ	หน่วย	จำนวน	ราคาวัสดุ		ค่าแรงงาน		ราคาวัสดุ/ ค่าแรงงาน
				ราคา/หน่วย	จำนวนเงิน	ราคา/หน่วย	จำนวนเงิน	
	แฟลต E ห้อง31							
1	งานรื้อทาบ							
1.1	รื้อกระเบื้องเซรามิคพร้อมชนทิ่ง	ตร.ม.	7.5	-	-	80.00	600.00	600.00
1.2	รื้อถอนแท่นโถส้วมเดิม	ชุด	1	-	-	350.00	350.00	350.00
1.3	รื้อถอนโถส้วม อ่างล้างหน้า	ชุด	1	-	-	200.00	200.00	200.00
	รวม				-		1,150.00	1,150.00
2	งานปรับปรุงฝ้าเพดาน							
2.1	รื้อฝ้าแขวนทีบาร์ ขนาด 0.60x1.20 ม.พร้อมชนทิ่ง	ตร.ม.	37	-	-	35.00	1,295.00	1,295.00
2.2	ติดตั้งฝ้าแขวนทีบาร์ ขนาด 0.60x0.60 ม.	ตร.ม.	37	170.00	6,290.00	55.00	2,035.00	8,325.00
	รวม				6,290.00		3,330.00	9,620.00
3	งานปรับปรุงห้องน้ำ							
3.1	เปลี่ยนประตูไม้เป็นบาน+วงกบPVCขนาด0.70x2.00ม.	ชุด	1	2,400.00	2,400.00	600.00	600.00	3,000.00
3.2	ปูกระเบื้องเซรามิค ขนาด 12"x12"(พื้นห้องน้ำ)	ตร.ม.	4	280.00	1,120.00	120.00	480.00	1,600.00
3.3	ปูกระเบื้องผนัง ขนาด 8'x10"(ผนังสูง 1.60 ม.)	ตร.ม.	13	280.00	3,640.00	120.00	1,560.00	5,200.00
3.4	ติดตั้งชักโครกพร้อมอุปกรณ์	ชุด	1	3,250.00	3,250.00	600.00	600.00	3,850.00
3.5	ติดตั้งอ่างล้างหน้าพร้อมอุปกรณ์	ชุด	1	1,750.00	1,750.00	350.00	350.00	2,100.00
3.6	ติดตั้งฝักบัวอาบน้ำรวมก๊อกน้ำฝักบัว	ชุด	1	550.00	550.00	150.00	150.00	700.00
3.7	ติดตั้งกระจกเงาพร้อมชั้นวาง	ชุด	1	350.00	350.00	50.00	50.00	400.00
3.8	สายฉีดชำระ	ชุด	1	250.00	250.00	50.00	50.00	300.00
	รวม				13,310.00		3,840.00	17,150.00
4	งานทาสี							
4.1	ทาสีอะคลิลิค 100 % ชนิดกึ่งเงา	ตร.ม.	83	40.00	3,320.00	30.00	2,490.00	5,810.00
4.2	ทาสีน้ำมัน	ตร.ม.	12	55.00	660.00	40.00	480.00	1,140.00
	รวม				3,980.00		2,970.00	6,950.00
5	งานไฟฟ้า							
5.1	เปลี่ยนโคมไฟฟ้าอกไก่ หลอด LED รวมอุปกรณ์	ชุด	4	480.00	1,920.00	120.00	480.00	2,400.00
5.2	โคมดาวไลท์ 5"พร้อมหลอด LED 12 W.(ห้องน้ำ)	ชุด	1	280.00	280.00	120.00	120.00	400.00
	รวม				2,200.00		600.00	2,800.00

ประมาณราคาก่อสร้าง ปรับปรุงอาคารพักพยาบาล 20 ห้อง (10 ครอบครัว)

สถานที่ก่อสร้าง อาคารพักพยาบาล 20 ห้อง (แฟลต E31-E34)หน้าบ้านพักผู้อำนวยการ

แบบ พร. 4

แผ่นที่ 2

ฝ่ายประมาณราคา งานวิศวกรรมโยธา กลุ่มงานโครงสร้างพื้นฐานและวิศวกรรมการแพทย์

แบบเลขที่

ประมาณราคาโดย นายสินธิชัย แสงโชติ วทบ.เทคโนโลยีก่อสร้าง

ประมาณราคาเมื่อ ธันวาคม 2560

ลำดับ	รายการ	หน่วย	จำนวน	ราคาวัสดุ		ค่าแรงงาน		ราคาวัสดุ/ ค่าแรงงาน
				ราคา/หน่วย	จำนวนเงิน	ราคา/หน่วย	จำนวนเงิน	
6	งานประตู-หน้าต่าง							
6.1	เปลี่ยนประตูไม้อัดใส่ไม้ขนาด 0.80x2.00 ม.ทาสีน้ำมัน	ชุด	4	2,250.00	9,000.00	500.00	2,000.00	11,000.00
	พร้อมอุปกรณ์							
	รวม				9,000.00		2,000.00	11,000.00
	รวม 1-6 ห้อง E 31				34,780.00		13,890.00	48,670.00
	แฟลต E ห้อง 32							
1	งานรี้อทูป							
1.1	รี้อกระเบื้องเซรามิคพร้อมชนทั้ง	ตร.ม.	7.5	-	-	80.00	600.00	600.00
1.2	รี้อคอนแทนโกล้อมเดิม	ชุด	1	-	-	350.00	350.00	350.00
1.3	รี้อคอนโกล้อม อ่างล้างหน้า	ชุด	1	-	-	200.00	200.00	200.00
	รวม				-		1,150.00	1,150.00
2	งานพื้น-ผิวพื้น							
2.1	งานรี้อกระเบื้องยางพร้อมชนทั้ง	ตร.ม.	27	-	-	30.00	810.00	810.00
2.2	ปูกระเบื้องเซรามิค ขนาด 0.40x0.40 ม.	ตร.ม.	35	280.00	9,800.00	120.00	4,200.00	14,000.00
	รวม				9,800.00		5,010.00	14,810.00
3	งานปรับปรุงฝ้าเพดาน							
3.1	รี้อฝ้าแขวนทีบาร์และโครงเคร่าเดิมพร้อมชนทั้ง	ตร.ม.	37	-	-	35.00	1,295.00	1,295.00
3.2	ติดตั้งฝ้าแขวนทีบาร์ ขนาด 0.60x0.60 ม.	ตร.ม.	37	170.00	6,290.00	55.00	2,035.00	8,325.00
	รวม				6,290.00		3,330.00	9,620.00
4	งานปรับปรุงห้องน้ำ							
4.1	เปลี่ยนประตูไม้เป็นบาน+วงกบPVCขนาด0.70x2.00ม.	ชุด	1	2,400.00	2,400.00	600.00	600.00	3,000.00
4.2	ปูกระเบื้องเซรามิค ขนาด 12"x12"(พื้นห้องน้ำ)	ตร.ม.	4	280.00	1,120.00	120.00	480.00	1,600.00
4.3	ปูกระเบื้องผนัง ขนาด 8x10"(ผนังสูง 1.60 ม.)	ตร.ม.	13	280.00	3,640.00	120.00	1,560.00	5,200.00
4.4	ติดตั้งชักโครกพร้อมอุปกรณ์	ชุด	1	3,250.00	3,250.00	600.00	600.00	3,850.00
4.5	ติดตั้งอ่างล้างหน้าพร้อมอุปกรณ์	ชุด	1	1,750.00	1,750.00	350.00	350.00	2,100.00
4.6	ติดตั้งฝักบัวอาบน้ำรวมก๊อกน้ำฝักบัว	ชุด	1	550.00	550.00	150.00	150.00	700.00
4.7	ติดตั้งกระจกเงาพร้อมชั้นวาง	ชุด	1	350.00	350.00	50.00	50.00	400.00
4.8	สายฉีดชำระ	ชุด	1	250.00	250.00	50.00	50.00	300.00
	รวม				13,310.00		3,840.00	17,150.00

ประมาณราคาก่อสร้าง ปรับปรุงอาคารพักพยาบาล 20 ห้อง (10 ครอบครัว)

สถานที่ก่อสร้าง อาคารพักพยาบาล 20 ห้อง (แฟลต E31-E34)หน้าบ้านพักผู้อำนวยการ

แบบ พร. 4

แผ่นที่ 3

ฝ่ายประมาณราคา งานวิศวกรรมโยธา กลุ่มงานโครงสร้างพื้นฐานและวิศวกรรมกรรมการแพทย์

แบบเลขที่

ประมาณราคาโดย นายสินธิชัย แสงโชติ วิศว.เทคโนโลยีก่อสร้าง

ประมาณราคาเมื่อ ธันวาคม 2560

ลำดับ	รายการ	หน่วย	จำนวน	ราคาวัสดุ		ค่าแรงงาน		ราคาวัสดุ/ ค่าแรงงาน
				ราคา/หน่วย	จำนวนเงิน	ราคา/หน่วย	จำนวนเงิน	
5	งานทาสี							
5.1	ทาสีอะคริลิก 100 % ชนิดกึ่งเงา	ตร.ม.	83	40.00	3,320.00	30.00	2,490.00	5,810.00
5.2	ทาสีน้ำมัน	ตร.ม.	12	55.00	660.00	40.00	480.00	1,140.00
	รวม				3,980.00		2,970.00	6,950.00
6	งานไฟฟ้า							
6.1	เปลี่ยนโคมไฟฟ้าอกไก่ หลอด LED รวมอุปกรณ์	ชุด	4	480.00	1,920.00	120.00	480.00	2,400.00
6.2	โคมดาวไลท์ 5"พร้อมหลอด LED 12 W.(ห้องน้ำ)	ชุด	1	280.00	280.00	120.00	120.00	400.00
	รวม				2,200.00		600.00	2,800.00
7	งานประตู-หน้าต่าง							
7.1	เปลี่ยนประตูไม้อัดใส่ไม้ขนาด 0.80x2.00 ม.ทาสีน้ำมัน	ชุด	4	2,250.00	9,000.00	500.00	2,000.00	11,000.00
	พร้อมอุปกรณ์							
	รวม				9,000.00		2,000.00	11,000.00
8	งานอื่นๆ							
8.1	อ่างล้างจานสแตนเลสพร้อมอุปกรณ์	ชุด	1	1,500.00	1,500.00	250.00	250.00	1,750.00
					1,500.00		250.00	1,750.00
	รวม 1-8 ห้อง E 32				46,080.00		19,150.00	65,230.00
	แฟลต E ห้อง33							
1	งานรื้อทុบ							
1.1	รื้อกระเบื้องเซรามิคพร้อมขนทิ้ง	ตร.ม.	7.5	-	-	80.00	600.00	600.00
1.2	รื้อถอนแท่นโถส้วมเดิม	ชุด	1	-	-	350.00	350.00	350.00
1.3	รื้อถอนโถส้วม อ่างล้างหน้า	ชุด	1	-	-	200.00	200.00	200.00
	รวม				-		1,150.00	1,150.00
2	งานพื้น-ผิวพื้น							
2.1	งานรื้อกระเบื้องยางพร้อมขนทิ้ง	ตร.ม.	27	-	-	30.00	810.00	810.00
2.2	ปูกระเบื้องเซรามิค ขนาด 0.40x0.40 ม.	ตร.ม.	35	280.00	9,800.00	120.00	4,200.00	14,000.00
	รวม				9,800.00		5,010.00	14,810.00

ประมาณราคาก่อสร้าง ปรับปรุงอาคารพักพยาบาล 20 ห้อง (10 ครอบครัว)

สถานที่ก่อสร้าง อาคารพักพยาบาล 20 ห้อง (แฟลต E31-E34)หน้าบ้านพักผู้อำนวยการ

แบบ พร. 4

แผ่นที่ 4

ฝ่ายประมาณราคา งานวิศวกรรมโยธา กลุ่มงานโครงสร้างพื้นฐานและวิศวกรรมกรรมการแพทย์

แบบเลขที่

ประมาณราคาโดย นายสินธิชัย แสงโชติ วิศว.เทคโนโลยีก่อสร้าง

ประมาณราคาเมื่อ ธันวาคม 2560

ลำดับ	รายการ	หน่วย	จำนวน	ราคาวัสดุ		ค่าแรงงาน		ราคาวัสดุ/
				ราคา/หน่วย	จำนวนเงิน	ราคา/หน่วย	จำนวนเงิน	ค่าแรงงาน
3	งานปรับปรุงฝ้าเพดาน							
3.1	รื้อฝ้าแขวนที่บาร์และโครงคร่าวเดิมพร้อมขนทิ้ง	ตร.ม.	37	-	-	35.00	1,295.00	1,295.00
3.2	ติดตั้งฝ้าแขวนที่บาร์ ขนาด 0.60x0.60 ม.	ตร.ม.	37	170.00	6,290.00	55.00	2,035.00	8,325.00
	รวม				6,290.00		3,330.00	9,620.00
4	งานปรับปรุงห้องน้ำ							
4.1	เปลี่ยนประตูไม้เป็นบาน+วงกบPVCขนาด0.70x2.00ม.	ชุด	1	2,400.00	2,400.00	600.00	600.00	3,000.00
4.2	ปูกระเบื้องเซรามิก ขนาด 12"x12"(พื้นห้องน้ำ)	ตร.ม.	4	280.00	1,120.00	120.00	480.00	1,600.00
4.3	ปูกระเบื้องผนัง ขนาด 8"x10"(ผนังสูง 1.60 ม.)	ตร.ม.	13	280.00	3,640.00	120.00	1,560.00	5,200.00
4.4	ติดตั้งชักโครกพร้อมอุปกรณ์	ชุด	1	3,250.00	3,250.00	600.00	600.00	3,850.00
4.5	ติดตั้งอ่างล้างหน้าพร้อมอุปกรณ์	ชุด	1	1,750.00	1,750.00	350.00	350.00	2,100.00
4.6	ติดตั้งฝักบัวอาบน้ำรวมก๊อกน้ำฝักบัว	ชุด	1	550.00	550.00	150.00	150.00	700.00
4.7	ติดตั้งกระจกเงาพร้อมชั้นวาง	ชุด	1	350.00	350.00	50.00	50.00	400.00
4.8	สายฉีดชำระ	ชุด	1	250.00	250.00	50.00	50.00	300.00
	รวม				13,310.00		3,840.00	17,150.00
5	งานทาสี							
5.1	ทาสีอะคริลิก 100 % ชนิดกึ่งเงา	ตร.ม.	83	40.00	3,320.00	30.00	2,490.00	5,810.00
5.2	ทาสีน้ำมัน	ตร.ม.	12	55.00	660.00	40.00	480.00	1,140.00
	รวม				3,980.00		2,970.00	6,950.00
6	งานไฟฟ้า							
6.1	เปลี่ยนโคมไฟฟ้่าอกไก่ หลอด LED รวมอุปกรณ์	ชุด	4	480.00	1,920.00	120.00	480.00	2,400.00
6.2	โคมดาวไลท์ 5"พร้อมหลอด LED 12 W.(ห้องน้ำ)	ชุด	1	280.00	280.00	120.00	120.00	400.00
	รวม				2,200.00		600.00	2,800.00
7	งานประตู-หน้าต่าง							
7.1	เปลี่ยนประตูไม้อัดใส่ไม้ขนาด 0.80x2.00 ม.ทาสีน้ำมัน	ชุด	4	2,250.00	9,000.00	500.00	2,000.00	11,000.00
	พร้อมอุปกรณ์							
	รวม				9,000.00		2,000.00	11,000.00
	รวม 1-7 ห้อง E 33				44,580.00		18,900.00	63,480.00

ประมาณราคาก่อสร้าง ปรับปรุงอาคารพักพยาบาล 20 ห้อง (10 ครอบครัว)

สถานที่ก่อสร้าง อาคารพักพยาบาล 20 ห้อง (แฟลต E31-E34)หน้าบ้านพักผู้อำนวยการ

แบบ พร. 4

แผ่นที่ 5

ฝ่ายประมาณราคา งานวิศวกรรมโยธา กลุ่มงานโครงสร้างพื้นฐานและวิศวกรรมกรรมแพทย์

แบบเลขที่

ประมาณราคาโดย นายสินธิชัย แสงโชติ วทบ.เทคโนโลยีก่อสร้าง

ประมาณราคาเมื่อ ธันวาคม 2560

ลำดับ	รายการ	หน่วย	จำนวน	ราคาวัสดุ		ค่าแรงงาน		ราคาวัสดุ/ ค่าแรงงาน
				ราคา/หน่วย	จำนวนเงิน	ราคา/หน่วย	จำนวนเงิน	
	แฟลต E ห้อง34							
1	งานรื้อทาบ							
1.1	รื้อกระเบื้องเซรามิคพร้อมชนทั้ง	ตร.ม.	7.5	-	-	80.00	600.00	600.00
1.2	รื้อถอนแผ่นโกลั้วมเดิม	ชุด	1	-	-	350.00	350.00	350.00
1.3	รื้อถอนโกลั้วม อ่างล้างหน้า	ชุด	1	-	-	200.00	200.00	200.00
	รวม				-		1,150.00	1,150.00
2	งานพื้น-ผิวพื้น							
2.1	งานรื้อกระเบื้องยางพร้อมชนทั้ง	ตร.ม.	27	-	-	30.00	810.00	810.00
2.2	ปูกระเบื้องเซรามิค ขนาด 0.40x0.40 ม.	ตร.ม.	35	280.00	9,800.00	120.00	4,200.00	14,000.00
	รวม				9,800.00		5,010.00	14,810.00
3	งานปรับปรุงฝ้าเพดาน							
3.1	รื้อฝ้าแขวนทีบาร์และโครงเคร่าเดิมพร้อมชนทั้ง	ตร.ม.	37	-	-	35.00	1,295.00	1,295.00
3.2	ติดตั้งฝ้าแขวนทีบาร์ ขนาด 0.60x0.60 ม.	ตร.ม.	37	170.00	6,290.00	55.00	2,035.00	8,325.00
	รวม				6,290.00		3,330.00	9,620.00
4	งานปรับปรุงห้องน้ำ							
4.1	เปลี่ยนประตูไม้เป็นบาน+วงกบPVCขนาด0.70x2.00ม.	ชุด	1	2,400.00	2,400.00	600.00	600.00	3,000.00
4.2	ปูกระเบื้องเซรามิค ขนาด 12"x12"(พื้นห้องน้ำ)	ตร.ม.	4	280.00	1,120.00	120.00	480.00	1,600.00
4.3	ปูกระเบื้องผนัง ขนาด 8"x10"(ผนังสูง 1.60 ม.)	ตร.ม.	13	280.00	3,640.00	120.00	1,560.00	5,200.00
4.4	ติดตั้งชักโครกพร้อมอุปกรณ์	ชุด	1	3,250.00	3,250.00	600.00	600.00	3,850.00
4.5	ติดตั้งอ่างล้างหน้าพร้อมอุปกรณ์	ชุด	1	1,750.00	1,750.00	350.00	350.00	2,100.00
4.6	ติดตั้งฝักบัวอาบน้ำรวมก๊อกน้ำฝักบัว	ชุด	1	550.00	550.00	150.00	150.00	700.00
4.7	ติดตั้งกระจกเงาพร้อมชั้นวาง	ชุด	1	350.00	350.00	50.00	50.00	400.00
4.8	สายฉีดชำระ	ชุด	1	250.00	250.00	50.00	50.00	300.00
	รวม				13,310.00		3,840.00	17,150.00
5	งานทาสี							
5.1	ทาสีอะคลิลิก 100 % ชนิดกึ่งเงา	ตร.ม.	83	40.00	3,320.00	30.00	2,490.00	5,810.00
5.2	ทาสีน้ำมัน	ตร.ม.	12	55.00	660.00	40.00	480.00	1,140.00
	รวม				3,980.00		2,970.00	6,950.00

ประมาณราคาก่อสร้าง ปรับปรุงอาคารพักพยาบาล 20 ห้อง (10 ครอบครัว)

สถานที่ก่อสร้าง อาคารพักพยาบาล 20 ห้อง (แฟลต E31-E34)หน้าบ้านพักผู้อำนวยการ

แบบ พร. 4

แผ่นที่ 6

ฝ่ายประมาณราคา งานวิศวกรรมโยธา กลุ่มงานโครงสร้างพื้นฐานและวิศวกรรมกรรมการแพทย์

แบบเลขที่

ประมาณราคาโดย นายสินธิชัย แสงโชติ วทบ.เทคโนโลยีก่อสร้าง

ประมาณราคาเมื่อ ธันวาคม 2560

ลำดับ	รายการ	หน่วย	จำนวน	ราคาวัสดุ		ค่าแรงงาน		ราคาวัสดุ/ ค่าแรงงาน
				ราคา/หน่วย	จำนวนเงิน	ราคา/หน่วย	จำนวนเงิน	
6	งานไฟฟ้า							
6.1	เปลี่ยนโคมไฟฟ้าอกไก่ หลอด LED รวมอุปกรณ์	ชุด	4	480.00	1,920.00	120.00	480.00	2,400.00
6.2	โคมดาวไลท์ 5"พร้อมหลอด LED 12 W.(ห้องน้ำ)	ชุด	1	280.00	280.00	120.00	120.00	400.00
	รวม				2,200.00		600.00	2,800.00
7	งานประตู-หน้าต่าง							
7.1	เปลี่ยนประตูไม้อัดไส้ไม้ขนาด 0.80x2.00 ม.ทาสีน้ำมัน	ชุด	4	2,250.00	9,000.00	500.00	2,000.00	11,000.00
	พร้อมอุปกรณ์							
	รวม				9,000.00		2,000.00	11,000.00
	รวม 1-7 ห้อง E 34				44,580.00		18,900.00	63,480.00
	งานปรับปรุงโครงสร้าง(หลังคาและฝ้าเพดาน)							
1	งานเปลี่ยนหลังคากระเบื้องคอนกรีตเป็นแผ่นเหล็กกริดลอน(แผ่นอลูซิงค์)							
1.1	งานรื้อแผ่นกระเบื้องลอนคู่พร้อมขนเก็บ	ตร.ม.	243	-	-	30.00	7,290.00	7,290.00
1.2	แผ่นเหล็กกริดลอนเคลือบอลูซิงค์ หนา 0.30 มม. ชนิดบุนนวมกันความร้อน 5 มม. ยาว 4.50 ม.	แผ่น	72	585.00	42,120.00	-	-	42,120.00
1.3	ครอบสันหลังคาแผ่นเหล็กกริดลอนเคลือบอลูซิงค์	ม.	27	80.00	2,160.00	30.00	810.00	2,970.00
1.4	ครอบข้างหลังคาแผ่นเหล็กกริดลอนเคลือบอลูซิงค์	ม.	18	80.00	1,440.00	30.00	540.00	1,980.00
1.5	สกรูยึดแผ่นเหล็กกริดลอนเคลือบอลูซิงค์	ตัว	800	2.80	2,240.00	-	-	2,240.00
1.6	ค่าแรงมุงหลังคา	ตร.ม.	243	-	-	60.00	14,580.00	14,580.00
	รวม				47,960.00		23,220.00	71,180.00
2	งานปรับปรุงฝ้าเพดาน							
2.1	งานรื้อฝ้าเพดานและโครงเคร่า	ตร.ม.	72	-	-	30.00	2,160.00	2,160.00
2.2	ฝ้ายิปซัมบอร์ด โครงเคร่าที่บาร์ 0.60x0.60 ม.	ตร.ม.	72	170.00	12,240.00	55.00	3,960.00	16,200.00
2.3	เปลี่ยนโคมไฟอกไก่ 18 วัตต์เป็นโคมดาวไลท์ 5" พร้อมหลอด LED 12 W.	ชุด	6	280.00	1,680.00	115.00	690.00	2,370.00
	รวม				13,920.00		6,810.00	20,730.00

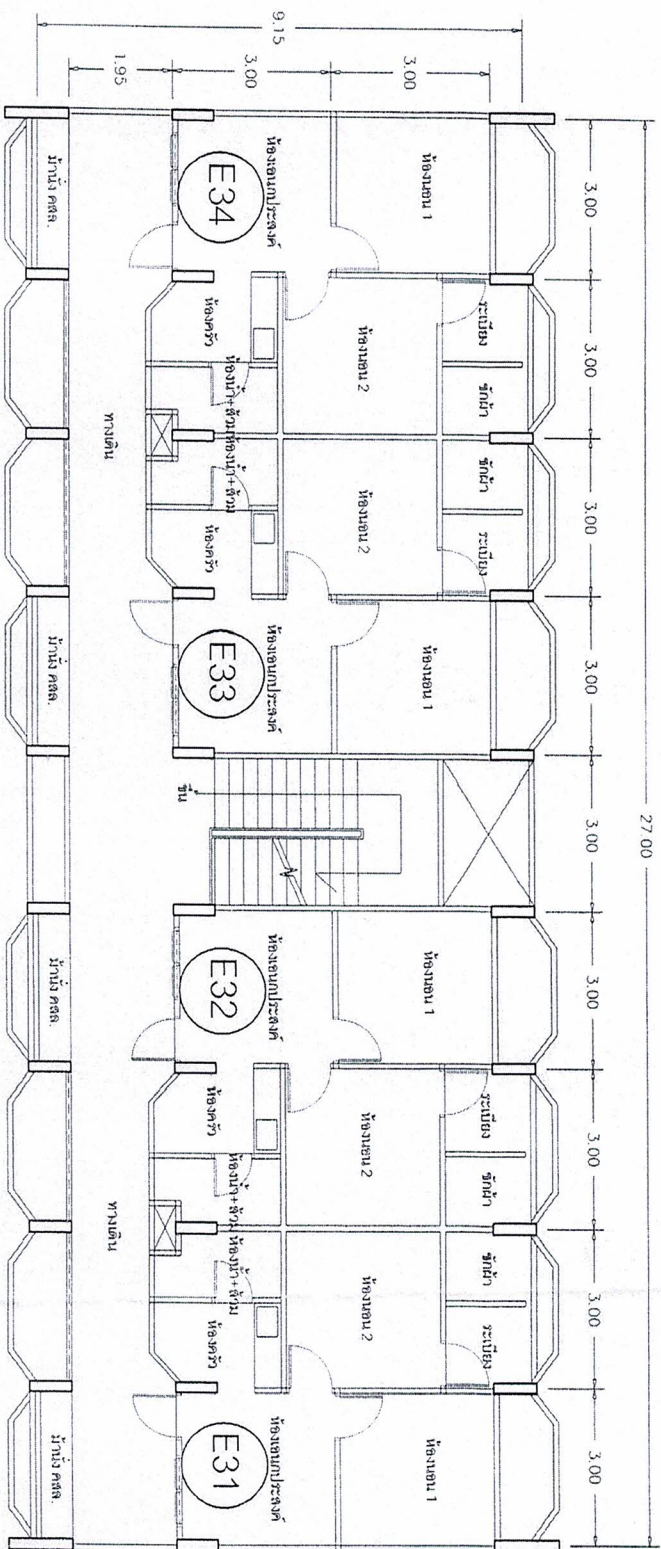

แปลนพื้นที่อาคารพักพยาบาล 20 ห้อง (10 ครอบครัว) ชั้น 3
SCALE 1 : 100

แบบอาคารพักพยาบาล 20 ห้อง (10 ครอบครัว)

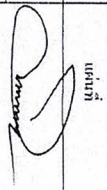
เจ้าของ	โรงพยาบาลตากสิน	สถาปนิก		แผ่นที่
สถานที่	อ.เมือง & ถิ่นทหารพร	เขียนแบบ	นายสินรัชชัย แสงโชค วน.ก่อสร้าง	
วิศวกร		แบบแปลน	แปลนพื้นที่	

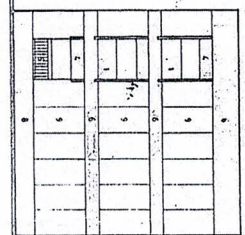
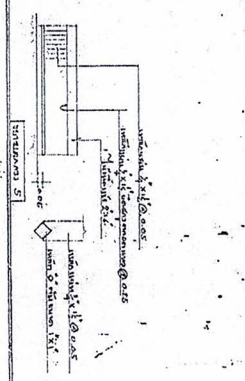
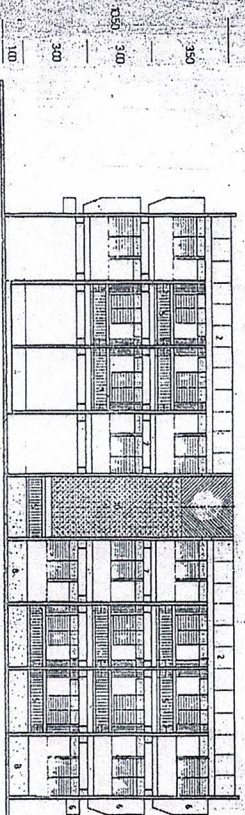

รูปตัดหน้า
1:100

รูปตัดหน้า
1:100

ตารางรายละเอียดโครงสร้าง

รายละเอียด	รูป	ขนาด	จำนวน	หน่วย	ราคาต่อหน่วย	รวม	หมายเหตุ
1. ฐานราก	รูป	ขนาด	จำนวน	หน่วย	ราคาต่อหน่วย	รวม	หมายเหตุ
2. เสา	รูป	ขนาด	จำนวน	หน่วย	ราคาต่อหน่วย	รวม	หมายเหตุ
3. คาน	รูป	ขนาด	จำนวน	หน่วย	ราคาต่อหน่วย	รวม	หมายเหตุ
4. พื้น	รูป	ขนาด	จำนวน	หน่วย	ราคาต่อหน่วย	รวม	หมายเหตุ
5. ฝ้า	รูป	ขนาด	จำนวน	หน่วย	ราคาต่อหน่วย	รวม	หมายเหตุ
6. ประตู	รูป	ขนาด	จำนวน	หน่วย	ราคาต่อหน่วย	รวม	หมายเหตุ
7. หน้าต่าง	รูป	ขนาด	จำนวน	หน่วย	ราคาต่อหน่วย	รวม	หมายเหตุ
8. ผนัง	รูป	ขนาด	จำนวน	หน่วย	ราคาต่อหน่วย	รวม	หมายเหตุ
9. ฝ้าเพดาน	รูป	ขนาด	จำนวน	หน่วย	ราคาต่อหน่วย	รวม	หมายเหตุ
10. ฝ้าหลุม	รูป	ขนาด	จำนวน	หน่วย	ราคาต่อหน่วย	รวม	หมายเหตุ

1. ฐานราก
2. เสา
3. คาน
4. พื้น
5. ฝ้า
6. ประตู
7. หน้าต่าง
8. ผนัง
9. ฝ้าเพดาน
10. ฝ้าหลุม

บริษัท 2257 จำกัด
 2257 จำกัด
 2257 จำกัด
 2257 จำกัด

