

ตารางแสดงวงเงินงบประมาณที่ได้รับจัดสรรและราคากลางในงานก่อสร้าง

๑. ชื่อโครงการ ตกลงราคาจ้างปรับปรุงอาคาร รพ.สต.มอสรำฎ จำนวน ๑ แห่ง.....  
/หน่วยงานเจ้าของโครงการ...โรงพยาบาลกำแพงเพชร จังหวัดกำแพงเพชร.....
๒. วงเงินงบประมาณที่ได้รับจัดสรร..... - ๑๕๑,๕๐๐.๐๐ - ..... บาท
๓. ราคากลางคำนวณ ณ วันที่ **๒๑ ส.ค. ๒๕๖๐** เป็นเงิน - ๑๕๑,๕๐๐.๐๐ - ..... บาท
๔. บัญชีประมาณการราคากลาง
- ๔.๑ แบบแสดงรายการปริมาณงานและราคา (แบบ ปร.๔)
- ๔.๒ แบบสรุปค่าก่อสร้าง (แบบ ปร.๕)
๕. รายชื่อเจ้าหน้าที่ผู้กำหนดราคากลาง (ราคาอ้างอิง)
- |                            |                                     |               |
|----------------------------|-------------------------------------|---------------|
| ๑) นายชั้นชัย พันธุ์ศรี    | ตำแหน่ง นักวิชาการสาธารณสุขชำนาญการ | ประธานกรรมการ |
| ๒) นายวัลชัย เตโซเสนียนนท์ | ตำแหน่ง นายช่างเทคนิคชำนาญงาน       | กรรมการ       |
| ๓) นายอวยชัย พิมพพันธ์     | ตำแหน่ง ช่างต่อท่อ                  | กรรมการ       |

สรุปผลการประมาณราคาค่าก่อสร้าง

- ส่วนราชการ      โรงพยาบาลกำแพงเพชร
- ประเภท      ปรับปรุงอาคาร รพ.สต. มอสำราญ(เปลี่ยนหลังคาและซ่อมแซมฝ้าภายนอก)
- เจ้าของอาคาร      โรงพยาบาลส่งเสริมสุขภาพตำบลมอสำราญ
- สถานที่ก่อสร้าง      โรงพยาบาลส่งเสริมสุขภาพตำบลมอสำราญ
- หน่วยงานออกแบบแปลนและรายการ      หน่วยงานพัสดุโรงพยาบาลกำแพงเพชร
- แบบเลขที่      เอกสารเลขที่
- ประมาณราคาตามแบบ      ปร.4      จำนวน      2      แผ่น
- ประมาณราคาเมื่อวันที่      มิถุนายน 2560

ลำดับที่	รายการ	ค่าวัสดุและค่าแรงงาน เป็นเงิน/บาท	FACTOR F	รวมค่าก่อสร้าง เป็นเงิน/บาท	หมายเหตุ
1	ประเภทงานอาคาร	115,920.00	1.3074	151,553.81	ใช้หลักเกณฑ์การคำนวณ
2	ครุภัณฑ์จัดหา				ราคากลางงานก่อสร้าง
					หนังสือด่วนที่สุด
					ที่ กค 0405.3/ว364
	เงื่อนไข				ลว. 15 กันยายน 2559
	เงินล่วงหน้าจ่าย.....	0.00 %			การทบทวนและปรับปรุง
	เงินประกันผลงานหัก.....	0.00 %			ตาราง Factor F
	ดอกเบี้ยเงินกู้.....	6.00 %			
	ค่าภาษีมูลค่าเพิ่ม.....	7.00 %			
สรุป	รวมค่าก่อสร้างเป็นเงินทั้งสิ้นประมาณ			151,553.81	
	คิดเป็นเงินประมาณ (หนึ่งแสนห้าหมื่นหนึ่งพันห้าร้อยบาทถ้วน)			151,500.00	
	ขนาดหรือเนื้อที่	ตารางเมตรเมตร			
	เฉลี่ยราคาประมาณ	บาท/ตารางเมตร			

คณะกรรมการกำหนดราคากลาง

(ลงชื่อ).....ประธานกรรมการ  
(นายขันชัย พันธุ์ศรี)

นักวิชาการสาธารณสุขชำนาญการ

(ลงชื่อ).....กรรมการ  
(นายวัลชัย เตโชเสนีย์นนท์)  
นายช่างเทคนิคชำนาญงาน

(ลงชื่อ).....กรรมการ  
(นายอวยชัย พิมพ์จันทร์)  
ช่างต่อท่อ





โครงการ

ปรับปรุงอาคาร รพ.สต. สอสาธานี

โรงพยาบาลส่งเสริมสุขภาพตำบลอสาธานี

อำเภอเมือง จังหวัดกำแพงเพชร



ชายคาชั้นล่าง กระเบื้องลอนคู่  
โครงสร้างเหล็ก เชื่อมพร้อมค้ำยันกับเสา

เพดานห้องกว้าง 2 ชั้น  
ลึก 1 ชั้น

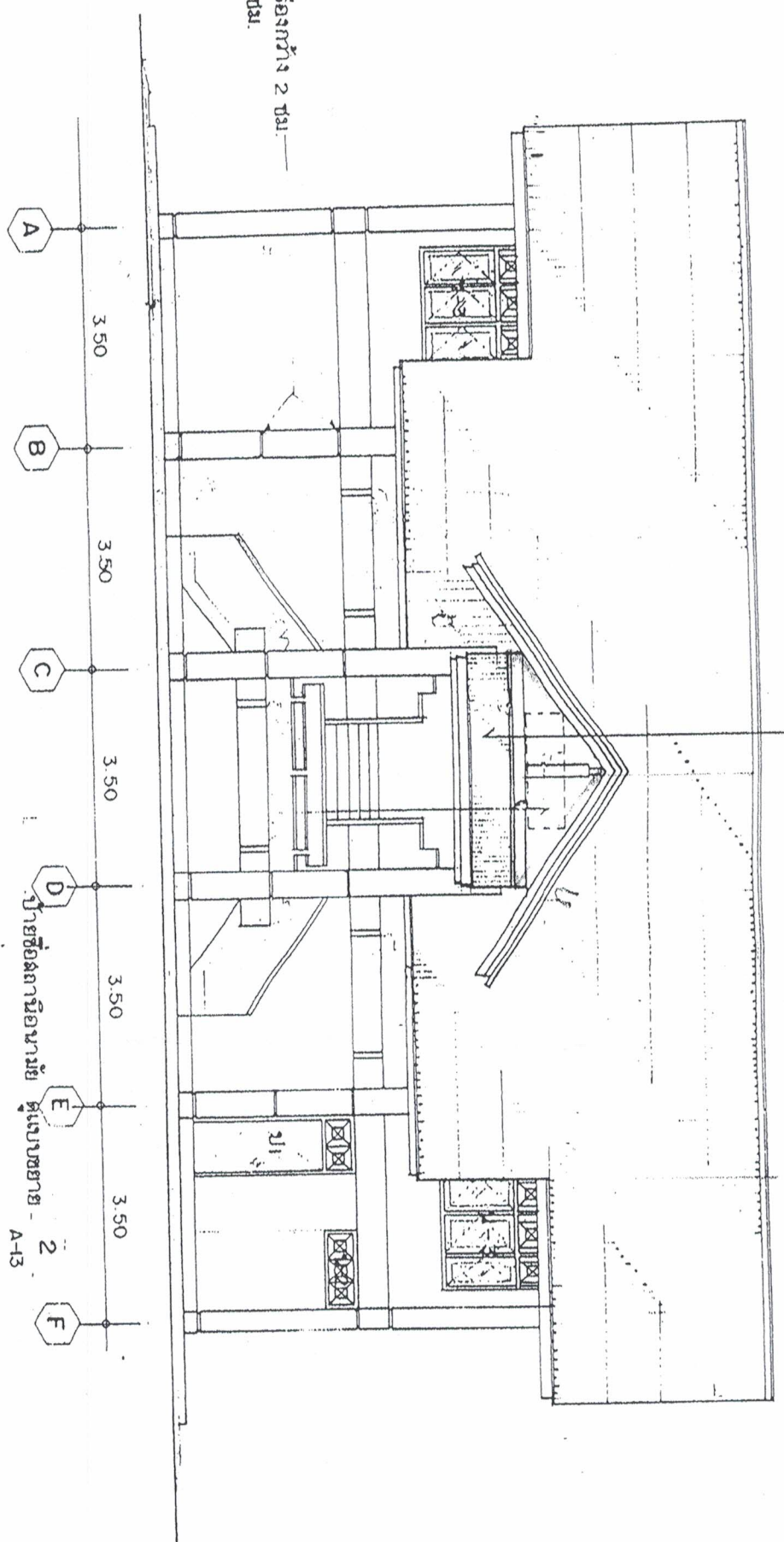

ไม้เนื้อแข็ง 1/2" x 4" บังใบตื้นชิด ทาสีน้ำมัน โครงสร้างไม้เนื้อแข็ง 1/2" x 3" o 0.60 ม.

คอนกรีตบดอัดระบายนอากาศ ชันติดกับผนัง

กับเสา ค.ล.ล.

F E D C B A

ผังทอระบายน้ำฝน ร้อยเหลี่ยม ๑/๕

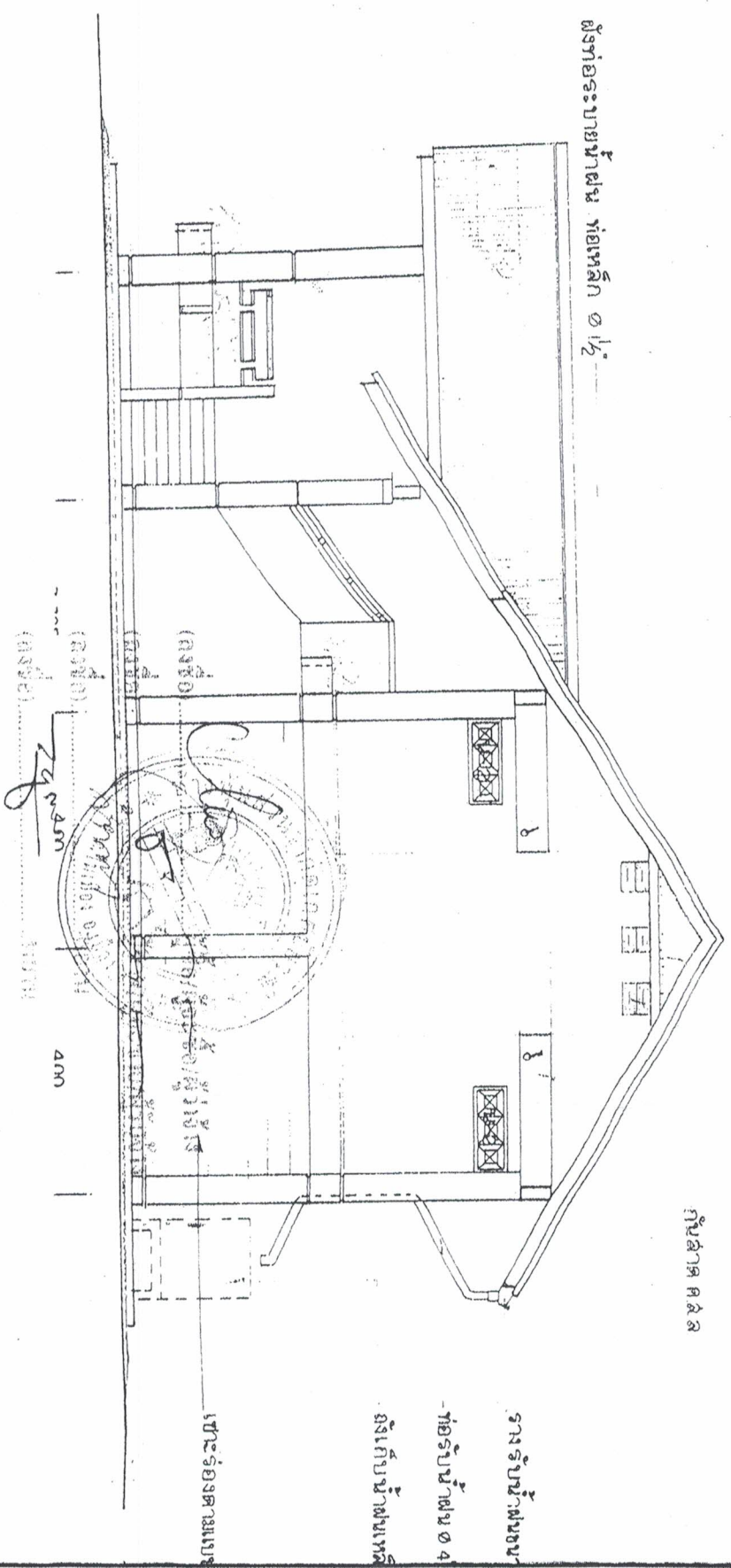

ไม้เนื้อแข็ง 1/2 x 4" บังใบคิซิด ทาลูน้ำฝน

คอนกรีตบดอัดระบายอากาศสู่ชั้นดินฝน

กับศาลค ส.ล

รางรับน้ำฝนบน

-ท่อรับน้ำฝน ๑.๕"

ถึงเก็บน้ำฝนเหลี่ยม

ประตูรองความแรง

Signature and circular stamp of the architect.

400



A B C D E F  
 วิทยาลัยอาชีวศึกษา...  
 2  
 A-13

ไม้เนื้อแข็ง 1/2" x 4" ปังใบตีขีด ทาสีน้ำมัน โครมเงาไม้เนื้อแข็ง 1/2" x 3" o 0.60 ๓๕ #

คอนกรีตบดอัดกระเบื้องอากาศ ชันติดกับผนัง  
 กำลัด ค.ล.ล.

ตั้งท่อระบายน้ำฝนท่อเหล็ก ๑ 1/2"

รางรับน้ำฝน 0.20 x 0.25 ๓.  
 ท่อรับน้ำฝน ๑ 4"  
 สังกะสี NO.26 ทาสีน้ำมัน

ถังกักเก็บน้ำฝนเหล็กอาบ  
 สังกะสี พร้อมขาตั้งไม้

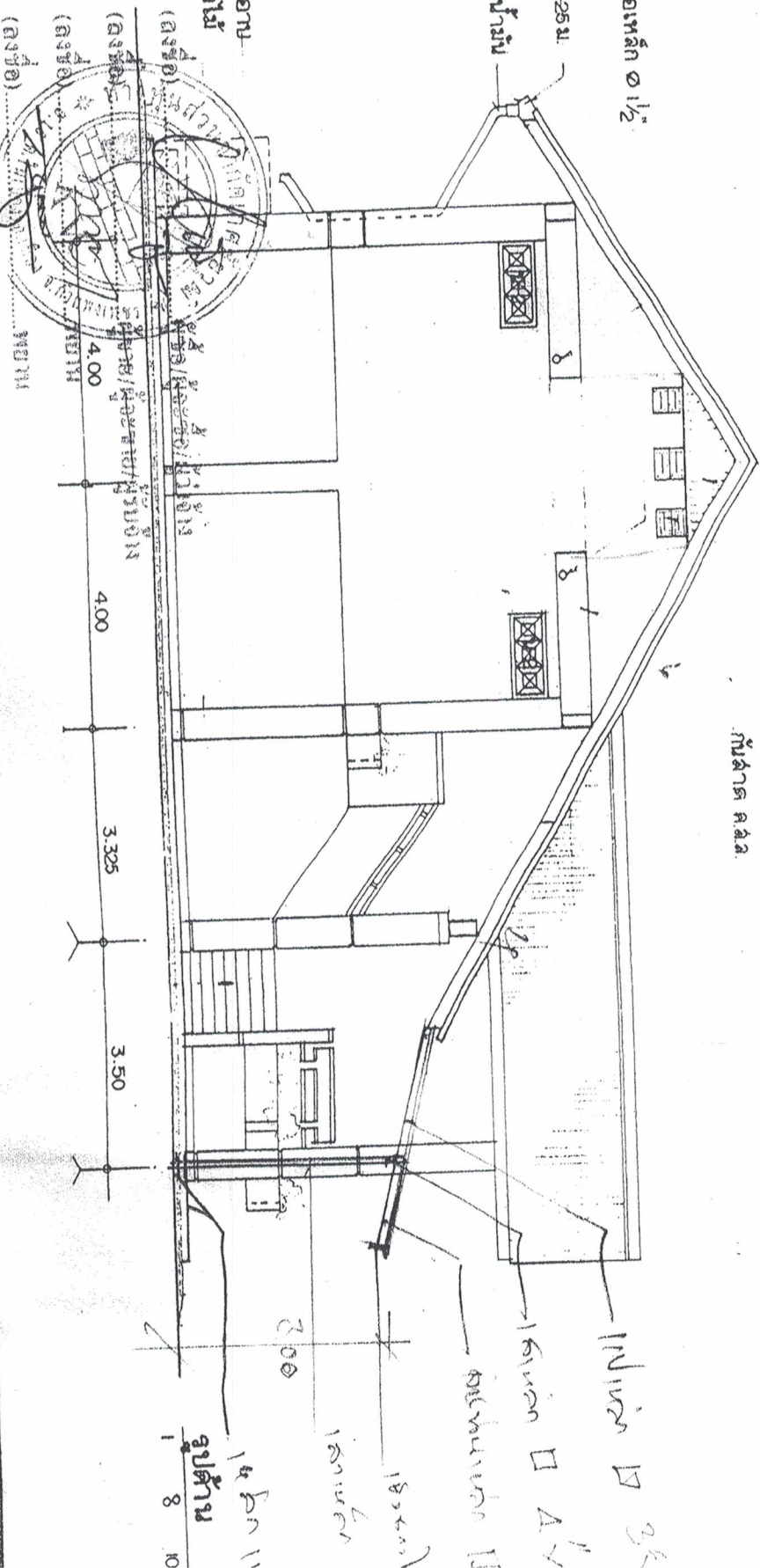

อุปคาน 1 8 10