

ตารางแสดงวงเงินงบประมาณที่ได้รับจัดสรรและราคากลางในงานก่อสร้าง

๑. ชื่อโครงการ ตกลงราคาจ้างปรับปรุงอาคารโรงพยาบาลส่งเสริมสุขภาพตำบลมอสมบูรณ.....
จำนวน ๒ รายการ.....
/หน่วยงานเจ้าของโครงการ โรงพยาบาลกำแพงเพชร จังหวัดกำแพงเพชร.....
๒. วงเงินงบประมาณที่ได้รับจัดสรร..... - ๒๐๐,๐๐๐.๐๐ -บาท
๓. ราคากลางคำนวณ ณ วันที่ **๑๐ ส.ค. ๒๕๖๐** เป็นเงิน - ๒๐๐,๐๐๐.๐๐ - บาท
ตามรายละเอียดดังนี้
รายการที่ ๑ ปรับปรุงห้องตรวจ/รอตรวจ จำนวน ๑ รายการ เป็นเงิน ๑๐๐,๐๐๐.๐๐ บาท (หนึ่งแสนบาทถ้วน)
รายการที่ ๒ ปรับปรุงห้องปฐมพยาบาล/ฉุกเฉิน จำนวน ๑ รายการ เป็นเงิน ๑๐๐,๐๐๐.๐๐ บาท (หนึ่งแสนบาทถ้วน)
๔. บัญชีประมาณการราคากลาง
๔.๑ แบบแสดงรายการปริมาณงานและราคา (แบบ ปร.๔)
๔.๒ แบบสรุปค่าก่อสร้าง (แบบ ปร.๕)
๕. รายชื่อเจ้าหน้าที่ผู้กำหนดราคากลาง (ราคาอ้างอิง)
- | | | |
|----------------------------|-------------------------------------|---------------|
| ๑) นายชั้นชัย พันธุ์ศรี | ตำแหน่ง นักวิชาการสาธารณสุขชำนาญการ | ประธานกรรมการ |
| ๒) นายวัลชัย เตโชเสนียนนท์ | ตำแหน่ง นายช่างเทคนิคชำนาญงาน | กรรมการ |
| ๓) นายอวยชัย พิมพพันธ์ | ตำแหน่ง ช่างต่อท่อ | กรรมการ |

สรุปผลการประมาณราคาค่าก่อสร้าง

- ส่วนราชการ โรงพยาบาลกำแพงเพชร
- ประเภท 1.ปรับปรุงห้องตรวจ/รอตรวจ 2.ปรับปรุงห้องปฐมพยาบาล/ฉุกเฉิน
- เจ้าของอาคาร โรงพยาบาลส่งเสริมสุขภาพตำบลอมสมบูรณ์
- สถานที่ก่อสร้าง โรงพยาบาลส่งเสริมสุขภาพตำบลอมสมบูรณ์
- หน่วยงานออกแบบแปลนและรายการ หน่วยงานพัสดุโรงพยาบาลกำแพงเพชร
- แบบเลขที่ เอกสารเลขที่
- ประมาณราคาตามแบบ ปร.4 จำนวน 2 แผ่น
- ประมาณราคาเมื่อวันที่ มิถุนายน 2560

ลำดับที่	รายการ	ค่าวัสดุและค่าแรงงาน เป็นเงิน/บาท	FACTOR F	รวมค่าก่อสร้าง เป็นเงิน/บาท	หมายเหตุ
1	ประเภทงานอาคาร	154,365.00	1.3074	201,816.80	ใช้หลักเกณฑ์การคำนวณ
2	ครุภัณฑ์จัดหา				ราคากลางงานก่อสร้าง
					หนังสือด่วนที่สุด
					ที่ กค 0405.3/ว364
	เงื่อนไข				ลว. 15 กันยายน 2559
	เงินล่วงหน้าจ่าย.....	0.00 %			การทบทวนและปรับปรุง
	เงินประกันผลงานหัก.....	0.00 %			ตาราง Factor F
	ดอกเบี้ยเงินกู้.....	6.00 %			
	ค่าภาษีมูลค่าเพิ่ม.....	7.00 %			
สรุป	รวมค่าก่อสร้างเป็นเงินทั้งสิ้นประมาณ			201,816.80	
	คิดเป็นเงินประมาณ (สองแสนบาทถ้วน)			200,000.00	
	ขนาดหรือเนื้อที่	ตารางเมตร			
	เฉลี่ยราคาประมาณ	บาท/ตารางเมตร			

คณะกรรมการกำหนดราคากลาง

(ลงชื่อ).....ประธานกรรมการ

(นายชั้นชัย พันธุ์ศรี)

นักวิชาการสาธารณสุขชำนาญการ

(ลงชื่อ).....กรรมการ

(นายวิมลชัย เตโชเสถียร)

นายช่างเทคนิคชำนาญงาน

(ลงชื่อ).....กรรมการ

(นายอวยชัย พิมพ์พันธ์)

ช่างต่อท่อ

ประมาณราคาก่อสร้าง ปรับปรุงห้องตรวจ/รถตรวจและปรับปรุงห้องปฐมพยาบาล/ฉุกเฉิน

สถานที่ก่อสร้าง รพ.สต.มอสมบูรณ

แบบ ปร. 4

แผ่นที่ 1

ฝ่ายประมาณราคา งานพัสดุโรงพยาบาลกำแพงเพชร

แบบเลขที่

ปรับราคาโดย นายสินธิชัย แสงโชติ วท.บ.เทคโนโลยีก่อสร้าง

ประมาณราคาเมื่อ มิถุนายน 2560

ลำดับ	รายการ	หน่วย	จำนวน	ราคาวัสดุ		ค่าแรงงาน		ราคาวัสดุ/
				ราคา/หน่วย	จำนวนเงิน	ราคา/หน่วย	จำนวนเงิน	ค่าแรงงาน
1	งานรื้อทูป							
1.1	งานรื้อทูปผนัง คสล.พร้อมขันทิ้ง	เหมา	1.00	-	-	13,500.00	13,500.00	13,500.00
1.2	งานรื้อผนังกระจกอลูมิเนียมและตัดประตู	ชุด	1.00	-	-	3,500.00	3,500.00	3,500.00
	รวม				-		17,000.00	17,000.00
2	งานผนังและผิวผนัง							
2.1	ก่ออิฐบล๊อค หน้า 7 ซม.	ตร.ม.	7.00	125.00	875.00	60.00	420.00	1,295.00
2.2	เอ็นทับหลัง คสล. 0.10 ม.	ม.	3.50	55.00	192.50	45.00	157.50	350.00
2.3	ฉาบปูนเรียบ	ตร.ม.	14.00	75.00	1,050.00	70.00	980.00	2,030.00
	รวม				2,117.50		1,557.50	3,675.00
3	งานประตูและงานกระจกอลูมิเนียม							
3.1	ป1	ชุด	1.00	24,500.00	24,500.00	500.00	500.00	25,000.00
3.2	ป2	ชุด	1.00	23,500.00	23,500.00	500.00	500.00	24,000.00
3.3	ป3ประตูกระจกอลูมิเนียมบานแขวนคู่ ขนาด 0.80x2.00 ม.	ชุด	1.00	14,500.00	14,500.00	300.00	300.00	14,800.00
3.4	ป3ประตูกระจกอลูมิเนียมบานสวิง ขนาด 0.90x2.00 ม.	ชุด	2.00	6,500.00	13,000.00	300.00	600.00	13,600.00
	รวม				75,500.00		1,900.00	77,400.00
4	งานหน้าต่างกระจกอลูมิเนียม							
4.1	น.1	ชุด	1.00	14,600.00	14,600.00	-	-	14,600.00
4.2	น.2	ชุด	1.00	8,400.00	8,400.00	-	-	8,400.00
	รวม				23,000.00		-	23,000.00
5	งานฝ้าเพดาน							
5.1	ฝ้ายิปซัมบอร์ดฉาบเรียบโครงคร่าวเหล็กชุบ สังกะสี @ 0.60x1.20 ม.	ชุด	13.00	220.00	2,860.00	60.00	780.00	3,640.00
	รวม				2,860.00		780.00	3,640.00

กรมแพนดออง ออเมออง

กรมแพนดออง ออเมออง

กรมแพนดออง ออเมออง

กรมแพนดออง



ปรับปรุงห้องตรวจ/รอตรวจและห้องปฐมพยาบาล/ฉุกเฉิน

เจ้าของ	รพ.ศต. มอตนครบุรี อ.เมือง จ. กำแพงเพชร	สถาปนิก		แผ่นที่ 1/3
สถานที่	รพ.ศต. มอตนครบุรี อ.เมือง จ. กำแพงเพชร	เขียนแบบ	นายถิณณิษฐ์ แซงโซคติ วาทยาน.ก่อสร้าง	
วิศวกร		แบบแสดง	แปลนพื้นเดิม	

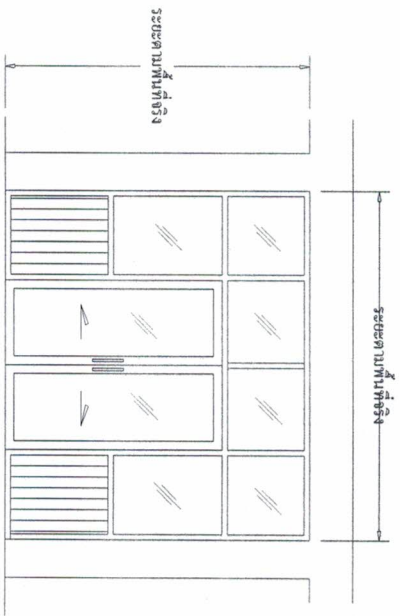

11

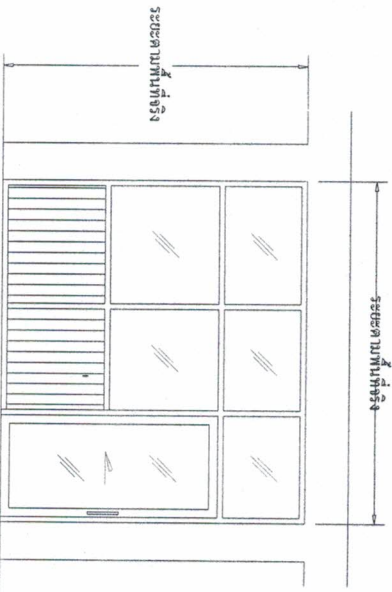

12

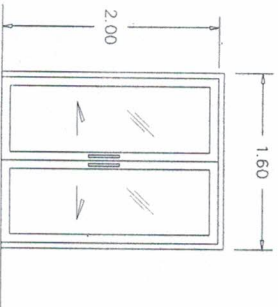

13

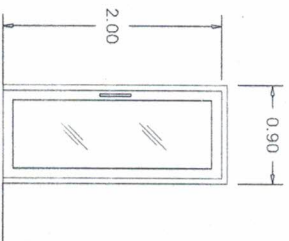

14

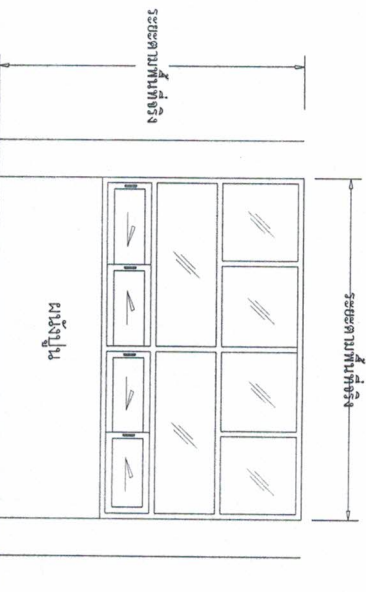

15

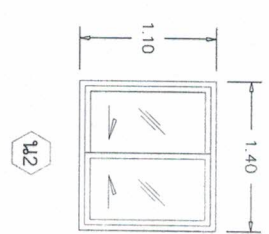

16

ปรับปรุงห้องตรวจ/รอตรวจและห้องปฐมพยาบาล/ฉุกเฉิน

เจ้าของ	รพ.สต. มอสมบรูณ์ อ.เมือง จ. กาบสมบรูณ์	สถาปนิก		แผ่นที่ 3/3
สถานที่	รพ.สต. มอสมบรูณ์ อ.เมือง จ. กาบสมบรูณ์	เขียนแบบ	นายกิติกรชัย แสงโรจน์ วาบบ.ก่อสร้าง	
วิศวกร		แบบแปลน	งอชพรระชูหาพื้นที่ต่าง	