

ตารางแสดงวงเงินงบประมาณที่ได้รับจัดสรรและราคากลางในงานก่อสร้าง

๑. ชื่อโครงการ ตกลงราคาจ้างปรับปรุงห้องน้ำผู้รับบริการ จำนวน ๑ แห่ง
/หน่วยงานเจ้าของโครงการ โรงพยาบาลกำแพงเพชร จังหวัดกำแพงเพชร.....
๒. วงเงินงบประมาณที่ได้รับจัดสรร..... - ๑๒๕,๐๐๐.๐๐ -บาท
๓. ราคากลางคำนวณ ณ วันที่ **- ๕ ส.ค. ๒๕๖๐** เป็นเงิน - ๑๒๕,๐๐๐.๐๐ -บาท
๔. บัญชีประมาณการราคากลาง
- ๔.๑ แบบแสดงรายการปริมาณงานและราคา (แบบ ปร.๔)
- ๔.๒ แบบสรุปค่าก่อสร้าง (แบบ ปร.๕)
๕. รายชื่อเจ้าหน้าที่ผู้กำหนดราคากลาง (ราคาอ้างอิง)
- | | | | |
|------------------------------|---------|----------------------------------|---------------|
| ๑) นายศิริพงษ์ มุสิกะปาน | ตำแหน่ง | เจ้าพนักงานรังสีการแพทย์ชำนาญงาน | ประธานกรรมการ |
| ๒) นางหนึ่งฤทัย กองวัฒนาสุภา | ตำแหน่ง | พยาบาลวิชาชีพชำนาญการ | กรรมการ |
| ๓) นายวัลลชัย เตโชเสนีย์นนท์ | ตำแหน่ง | นายช่างเทคนิคชำนาญงาน | กรรมการ |

สรุปผลการประมาณราคาค่าก่อสร้าง

- ส่วนราชการ โรงพยาบาลกำแพงเพชร
- ประเภท ปรับปรุงห้องน้ำผู้รับบริการ(ตึกอายุรกรรมชาย-ตึกเอกซเรย์)
- เจ้าของอาคาร โรงพยาบาลกำแพงเพชร อำเภอเมือง จังหวัดกำแพงเพชร
- สถานที่ก่อสร้าง ห้องน้ำตึกอายุรกรรมชาย-ตึกเอกซเรย์
- หน่วยงานออกแบบแปลนและรายการ งานพัสดุโรงพยาบาลกำแพงเพชร
- แบบเลขที่ เอกสารเลขที่
- ประมาณราคาตามแบบ ปร.4 จำนวน 2 แผ่น
- ประมาณราคาเมื่อวันที่ มิถุนายน 2560

ลำดับที่	รายการ	ค่าวัสดุและค่าแรงงาน เป็นเงิน/บาท	FACTOR F	รวมค่าก่อสร้าง เป็นเงิน/บาท	หมายเหตุ
1	ประเภทงานอาคาร	95,760.00	1.3074	125,197	ใช้หลักเกณฑ์การคำนวณ
2	ครุภัณฑ์จัดหา				ราคากลางงานก่อสร้าง
					หนังสือด่วนที่สุด
					ที่ กค 0405.3/ว364
	เงื่อนไข				ลว. 15 กันยายน 2559
	เงินล่วงหน้าจ่าย.....	0.00 %			การทบทวนและปรับปรุง
	เงินประกันผลงานหัก.....	0.00 %			ตาราง Factor F
	ดอกเบี้ยเงินกู้.....	7.00 %			
	ค่าภาษีมูลค่าเพิ่ม.....	7.00 %			
สรุป	รวมค่าก่อสร้างเป็นเงินทั้งสิ้นประมาณ			125,197	
	คิดเป็นเงินประมาณ (หนึ่งแสนสองหมื่นห้าพันบาทถ้วน)			125,000	

ขนาดหรือเนื้อที่ ตารางเมตร

เฉลี่ยราคาประมาณ บาท/ตารางเมตร

คณะกรรมการกำหนดราคากลาง

(ลงชื่อ).....ประธานกรรมการ

(นายศิริพงษ์ มุสิกะปาน)

เจ้าพนักงานรังสีการแพทย์ชำนาญงาน

(ลงชื่อ).....กรรมการ

(นางหนึ่งฤทัย กองวัฒนาสุภา)

พยาบาลวิชาชีพชำนาญการ

(ลงชื่อ).....กรรมการ

(นายวัลชัย เตโชเสนีย์นันท์)

นายช่างเทคนิคชำนาญงาน

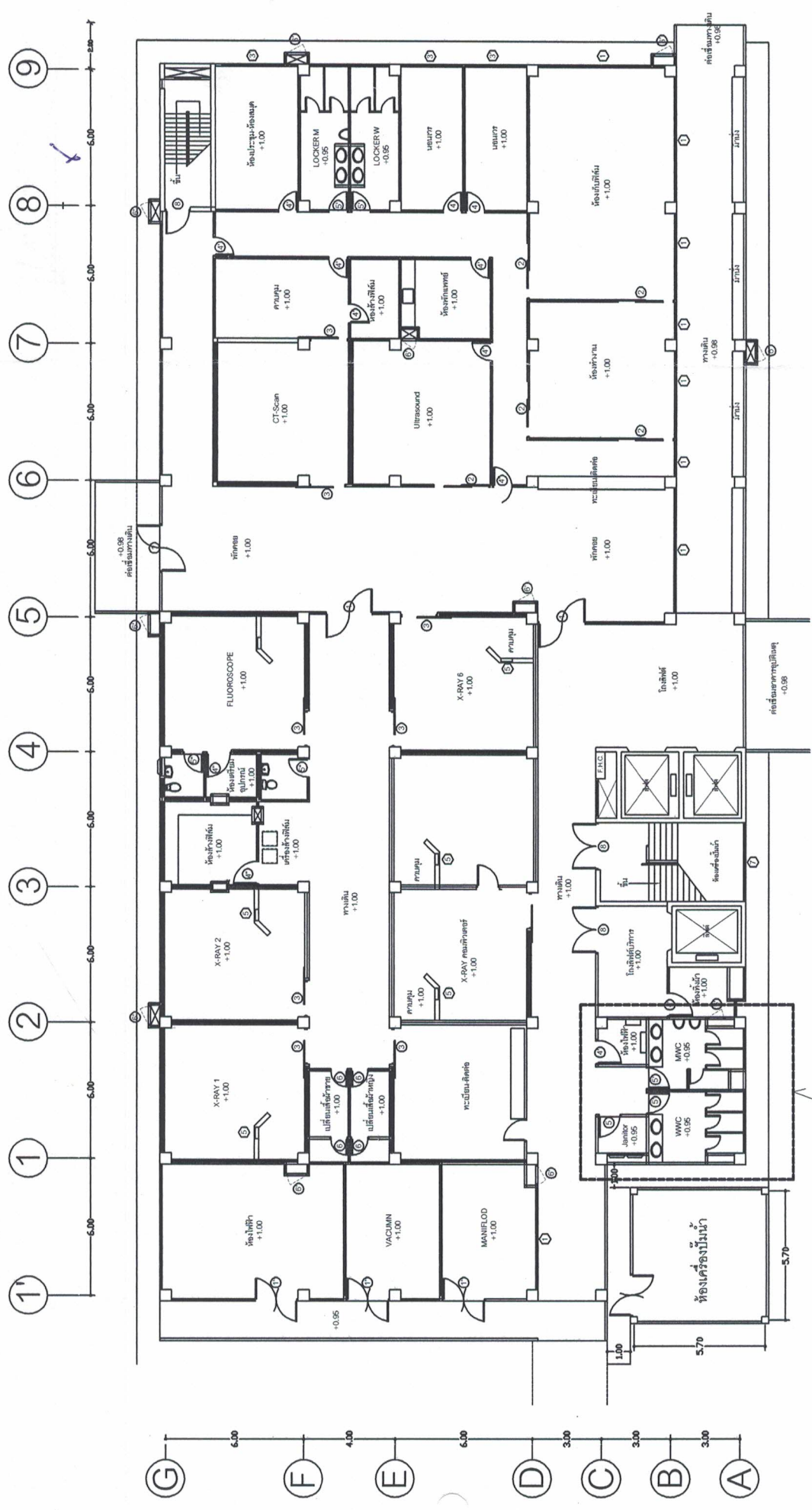

แปลนพื้นที่อาคารบริการชั้น 1 (เอกซเรย์)
scale 1:100

สถานที่ปรับปรุงห้องน้ำผู้รับบริการ

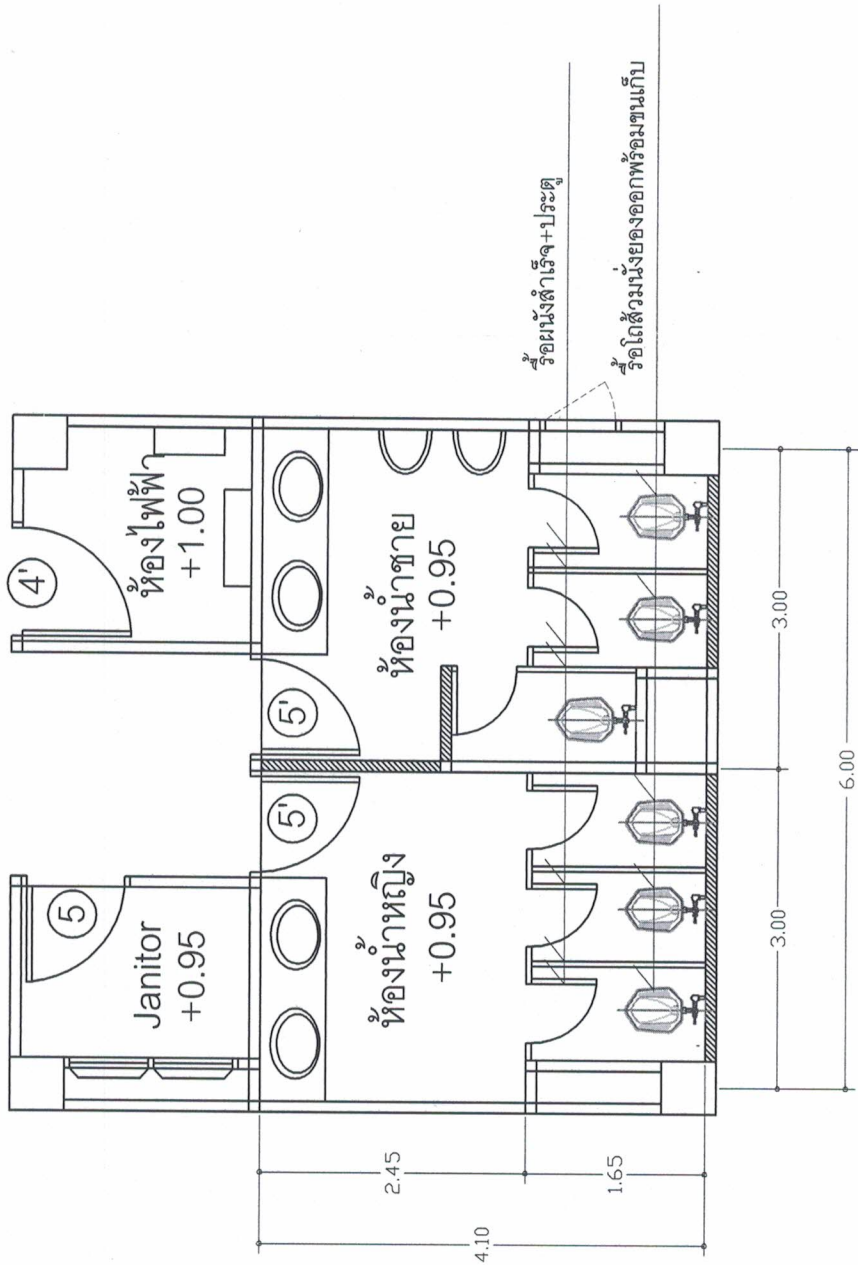

ห้องน้ำก่อนปรับปรุง

ชื่อแบบ	ปรับปรุงห้องผู้รับบริการที่เกษเกษ	แผ่นที่	1/2
เขียนโดย	นายสมิทธิชัย แสงโชติ วนบ.เทคโนโลยีก่อสร้าง		
ผู้ตรวจสอบ			

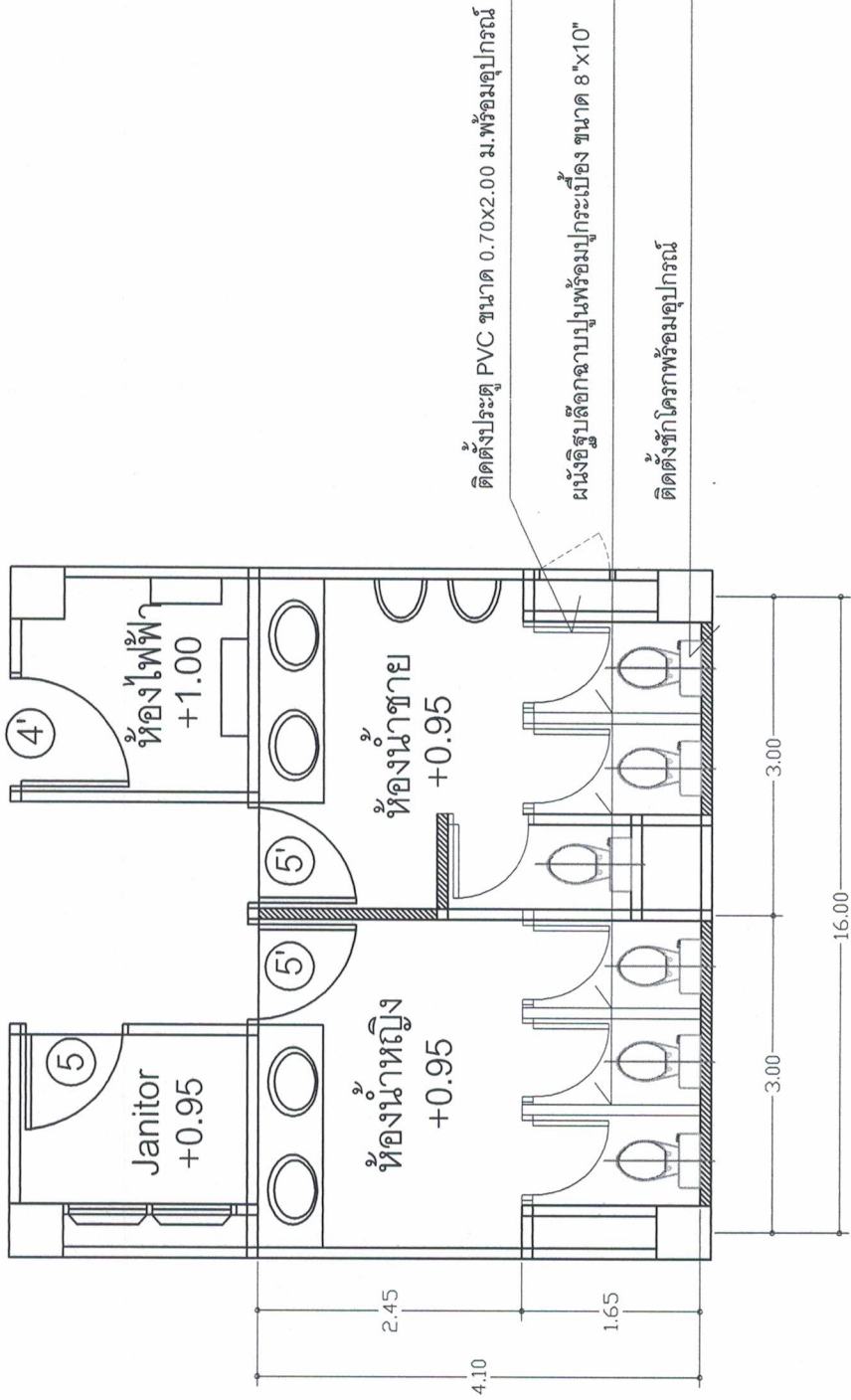

ห้องน้ำหลังปรับปรุง

ชื่อแบบ	ปรับปรุงห้องน้ำผู้รักการศึกษาเกษตร	แผ่นที่	2/2
เขียนโดย	นายสินธิชัย แสงโชติ วท.บ.เทคโนโลยีก่อสร้าง		
ผู้ตรวจสอบ			

สถานที่ปรับปรุงห้องน้ำผู้รับบริการ

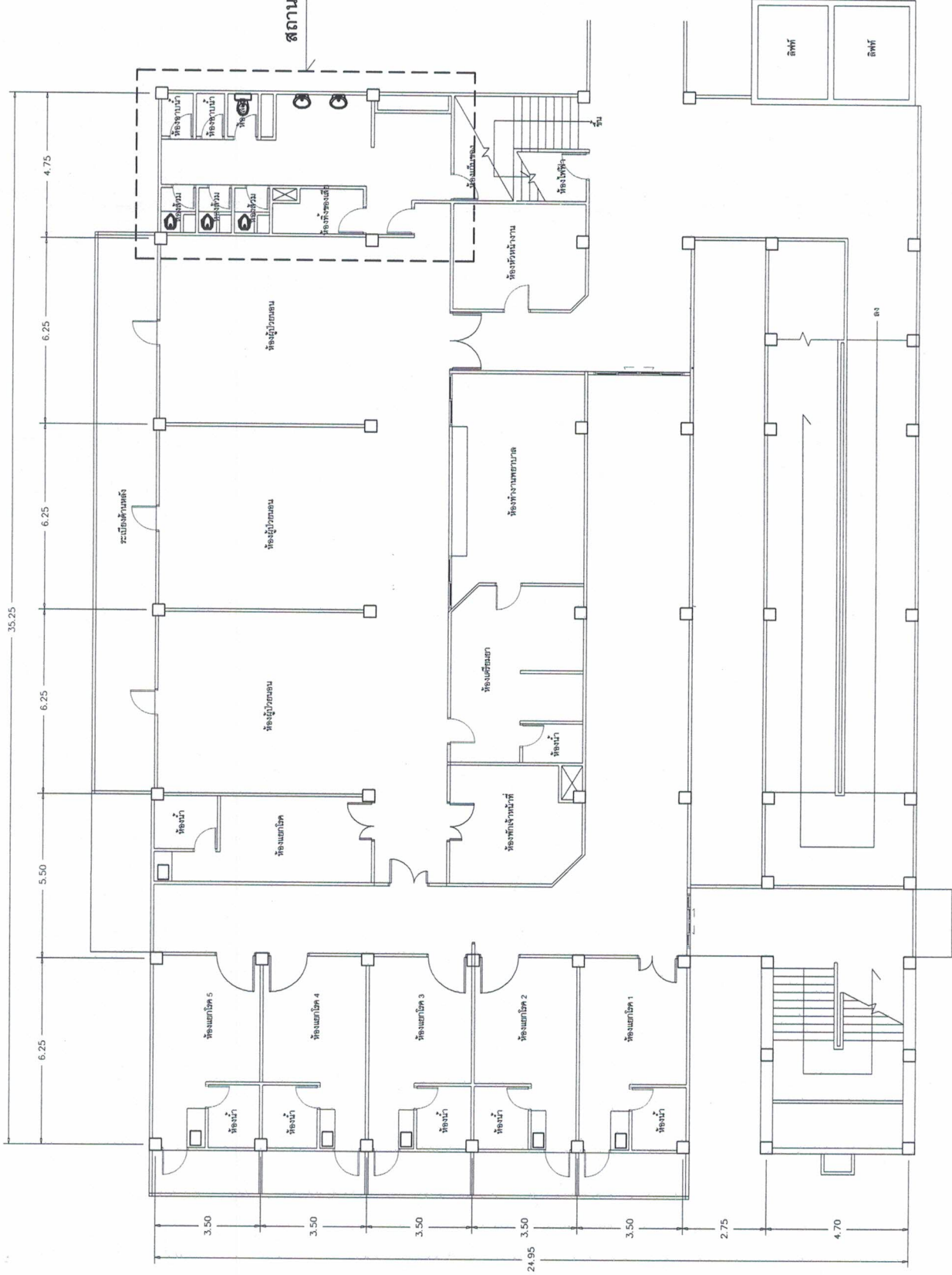

แปลนพื้นที่อาคาร 120 เดียง (ตึกอายุกรรมราช)
SCALE 1:100

แบบแปลน	อาคารผู้ป่วย 120 เดียง (ตึกอายุกรรมราช)
เขียนโดย	นายสินรัชชัย แสงใจดี วท.บ.เทคโนโลยีก่อสร้าง
ผู้ตรวจสอบ	นายสินรัชชัย แสงใจดี วท.บ.เทคโนโลยีก่อสร้าง

รายการประกอบแบบ

1. A วัสดุทนทานเดิมเปลี่ยนเป็นเหล็กโครมพรมู่กระเบื้อง
2. B วัสดุอ่างล้างหน้าเดิมเปลี่ยนเป็นเคาน์เตอร์อ่างพร้อมกระจกเบื้อง
3. C วัสดุกั้นที่กระเบื้องเดิมเปลี่ยนเป็นปูกระเบื้องใหม่(ชนิดด้าน)

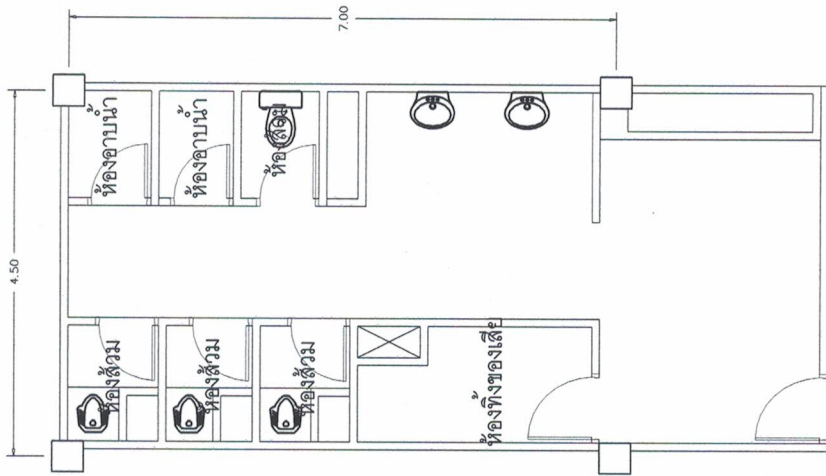
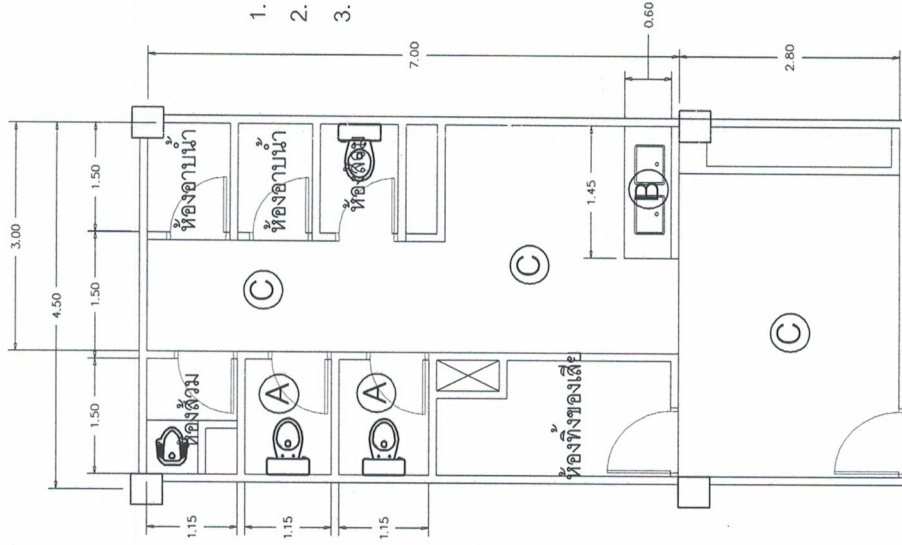

แปลนพื้นที่ห้องน้ำผู้ป่วยตึก Medชาย หลังปรับปรุง
SCALE 1:100

แปลนพื้นที่ห้องน้ำผู้ป่วยตึก Medชาย ก่อนปรับปรุง
SCALE 1:100

แบบแสดง	ปรับปรุงห้องน้ำผู้ป่วย 120 เตียง (ตึกอำนวยการชาย)
เขียนโดย	นายถิ่นรัชต์ แสงใจดี วท.บ. เทคโนโลยีการช่าง
ผู้ตรวจสอบ	นายถิ่นรัชต์ แสงใจดี วท.บ. เทคโนโลยีการช่าง