

ตารางแสดงวงเงินงบประมาณที่ได้รับจัดสรรและราคากลางในงานก่อสร้าง

๑. ชื่อโครงการ ตกลงราคาจ้างเปลี่ยนประตูไม้เป็นประตูอลูมิเนียมครึ่งท่อน จำนวน ๑ แห่ง
/หน่วยงานเจ้าของโครงการ โรงพยาบาลกำแพงเพชร จังหวัดกำแพงเพชร

๒. วงเงินงบประมาณที่ได้รับจัดสรร -๒๘๗.๕๐๐.๐๐ - บาท

๓. ราคากลางคำนวณ ณ วันที่ - ๒ พ.ค. ๒๕๖๐ เป็นเงิน -๒๘๖.๙๐๐.๐๐- บาท

๔. บัญชีประมาณการราคากลาง

๔.๑ แบบแสดงรายการปริมาณงานและราคา (แบบ พร.๔)

๔.๒ แบบสรุปค่าก่อสร้าง (แบบ พร.๕)

๕. รายชื่อเจ้าหน้าที่ผู้กำหนดราคากลาง (ราคาอ้างอิง)

๑) นางวีรวรรณ อุดมประภาทรัพย์	ตำแหน่ง พยาบาลวิชาชีพชำนาญการ	ประธานกรรมการ
๒) นางสาววาสนา สีละบุตร	ตำแหน่ง พยาบาลวิชาชีพชำนาญการ	กรรมการ
๓) นายমনทล ทันตะคุ	ตำแหน่ง นายช่างเทคนิคชำนาญงาน	กรรมการ

สรุปผลการประมาณราคาค่าก่อสร้าง

- ส่วนราชการ โรงพยาบาลกำแพงเพชร
- ประเภท เปลี่ยนประตูไม้เป็นประตูอลูมิเนียมครึ่งท่อน
- เจ้าของอาคาร โรงพยาบาลกำแพงเพชร อำเภอเมือง จังหวัดกำแพงเพชร
- สถานที่ก่อสร้าง ตึกผ่าตัด ชั้น 5-6 (อาคารบริการ 6 ชั้น)โรงพยาบาลกำแพงเพชร
- หน่วยงานออกแบบแปลนและรายการ งานพัสดุโรงพยาบาลกำแพงเพชร
- แบบเลขที่ เอกสารเลขที่
- ประมาณราคาตามแบบ ปร.4 จำนวน 1 แผ่น
- ประมาณราคาเมื่อวันที่ มีนาคม 2560

ลำดับที่	รายการ	ค่าวัสดุและค่าแรงงาน เป็นเงิน/บาท	FACTOR F	รวมค่าก่อสร้าง เป็นเงิน/บาท	หมายเหตุ
1	ประเภทงานอาคาร	219,450.00	1.3074	286,909	ใช้หลักเกณฑ์การคำนวณ
2	ครุภัณฑ์จัดหา				ราคากลางงานก่อสร้าง
					หนังสือด่วนที่สุด
					ที่ กค 0405.3/ว364
	เงื่อนไข				ลว. 15 กันยายน 2559
	เงินล่วงหน้าจ่าย.....	0.00 %			การทบทวนและปรับปรุง
	เงินประกันผลงานหัก.....	0.00 %			ตาราง Factor F
	ดอกเบี้ยเงินกู้.....	7.00 %			
	ค่าภาษีมูลค่าเพิ่ม.....	7.00 %			
สรุป	รวมค่าก่อสร้างเป็นเงินทั้งสิ้นประมาณ			286,909	
	คิดเป็นเงินประมาณ (สองแสนแปดหมื่นหกพันเก้าร้อยบาทถ้วน)			286,900	

ขนาดหรือเนื้อที่ ตารางเมตรเมตร

เฉลี่ยราคาประมาณ บาท/ตารางเมตร

คณะกรรมการกำหนดราคากลาง

(ลงชื่อ).....ประธานกรรมการ

(นางวิวรรณ อุดมประภาทรัพย์)

พยาบาลวิชาชีพชำนาญการ

(ลงชื่อ).....กรรมการ

(นางสาววาสนา ลีลาบุตร)

พยาบาลวิชาชีพชำนาญการ

(ลงชื่อ).....กรรมการ

(นายมงคล ทันตะทุ)

นายช่างเทคนิคชำนาญงาน

ประมาณราคาก่อสร้าง เปลี่ยนประตูไม้เป็นประตูลูมิเนียมครึ่งท่อน

สถานที่ก่อสร้าง ตึกผ่าตัด ชั้น 5-6 (อาคารบริการ 6 ชั้น)

แบบ พร. 4

แผ่นที่ 1

ฝ่ายประมาณราคา งานพัสดุโรงพยาบาลกำแพงเพชร

แบบเลขที่

ประมาณราคาโดย งานพัสดุโรงพยาบาลกำแพงเพชร

ประมาณราคาเมื่อ มีนาคม 2560

ลำดับ	รายการ	หน่วย	จำนวน	ราคาวัสดุ		ค่าแรงงาน		ราคาวัสดุ/ ค่าแรงงาน
				ราคา/หน่วย	จำนวนเงิน	ราคา/หน่วย	จำนวนเงิน	
1	งานรื้อประตู							
1.1	รื้อประตูไม้ ขนาด 0.90x2.00 ม.	ชุด	25	-	-	280.00	7,000.00	7,000.00
1	รื้อประตูไม้บานคู่ ขนาด 1.00x2.00 ม.	ชุด	5	-	-	490.00	2,450.00	2,450.00
	รวม				-		9,450.00	9,450.00
2	งานติดตั้งประตูลูมิเนียม							
2.1	ประตูลูมิเนียมสวิงครึ่งท่อนกรรูกฟูกลอนเรียบ	ชุด	25	6,000.00	150,000.00	-	-	150,000.00
	สองด้าน กรอบสีโนไตร์ ขนาด 0.90x2.00 ม.							
2.2	ประตูลูมิเนียมสวิงคู่ท่อนกรรูกฟูกลอนเรียบ	ชุด	5	12,000.00	60,000.00	-	-	60,000.00
	สองด้าน กรอบสีโนไตร์ ขนาด 1.00x2.00 ม.							
	รวม				210,000.00		-	210,000.00
	รวม1-2				210,000.00		9,450.00	219,450.00

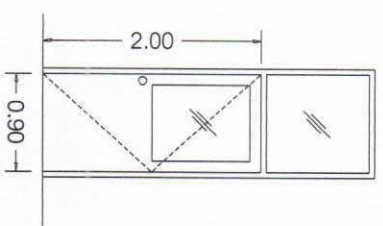

ประตูบานเดี่ยวไม้เดิม ขนาด 0.90x2.00 ม.

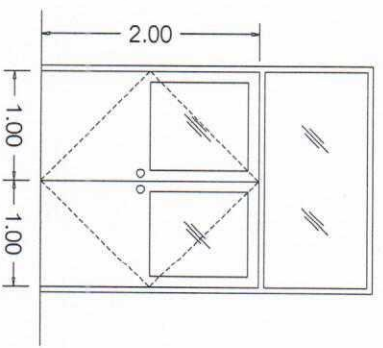

ประตูบานคู่ไม้เดิม ขนาด 0.90x2.00 ม.

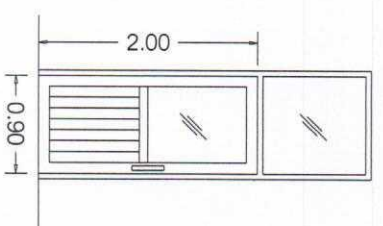

- ประตูบานเดี่ยวไม้ตัวใหม่ ขนาด 0.90x2.00 ม.

- ครอบบานอลูมิเนียม สีเงินไนท์
- ตำแหน่งเป็นลูกตุ้มพร้อมระบบสองด้าน
- ตำแหน่งเป็นกระจกใส. สายฟ้า หน้า 5 มม.
- อุปกรณ์บานลึงกระจกชุด

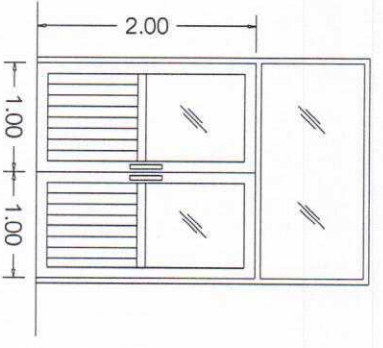

- ประตูบานคู่ไม้ตัวใหม่ ขนาด 1.00x2.00 ม.

- ครอบบานอลูมิเนียม สีเงินไนท์
- ตำแหน่งเป็นลูกตุ้มพร้อมระบบสองด้าน
- ตำแหน่งเป็นกระจกใส. สายฟ้า หน้า 5 มม.
- อุปกรณ์บานลึงกระจกชุด

ชื่อแบบ	แปลนแบบประตูไม้เป็นประตูอลูมิเนียม(ห้องผ่าตัด)
เจ้าของ	โรงพยาบาลกำแพงเพชร
เดือนแบบ	นายสิทธิชัย แสงสุคติ
	27 ก.พ. 2560

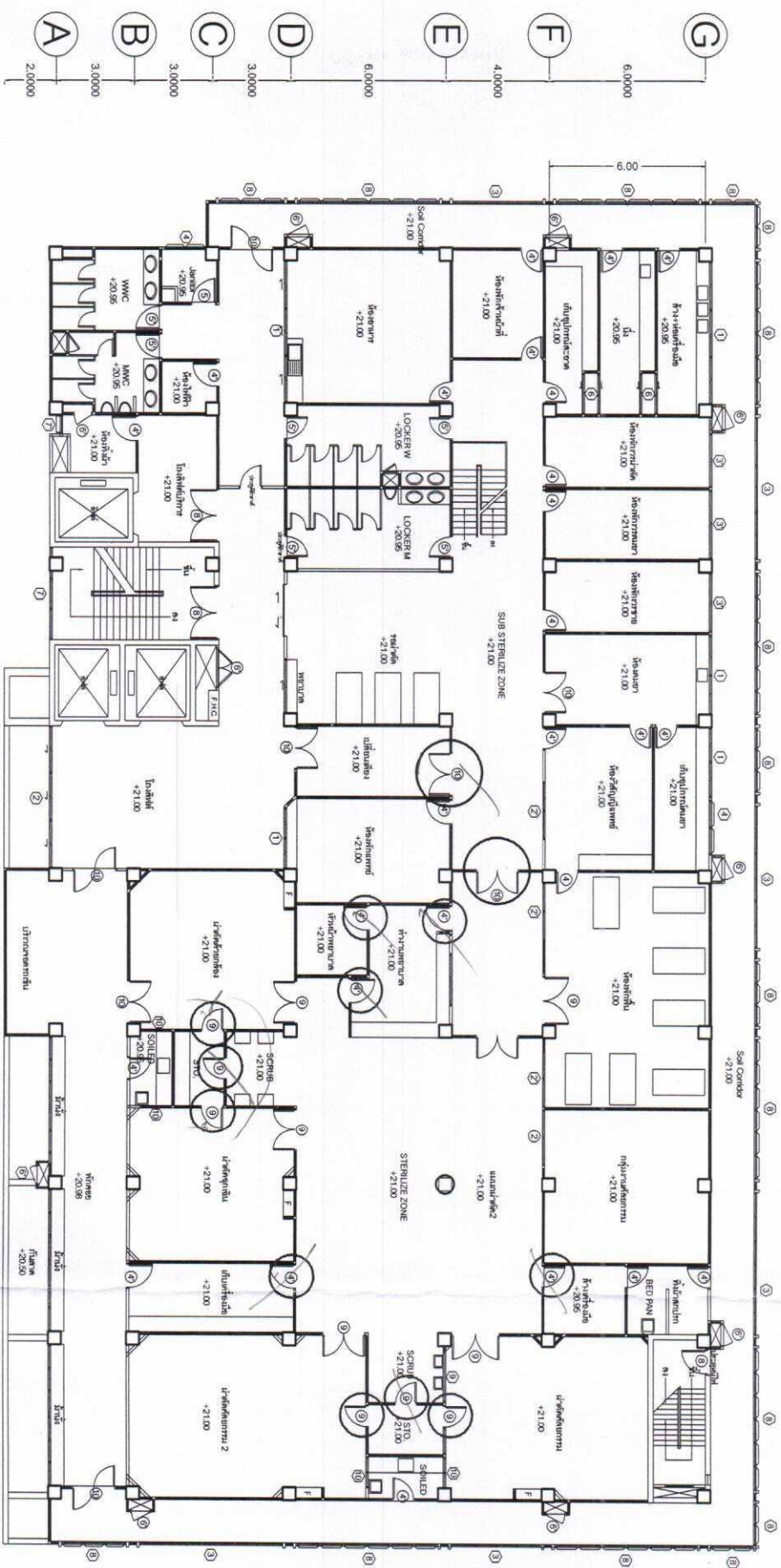
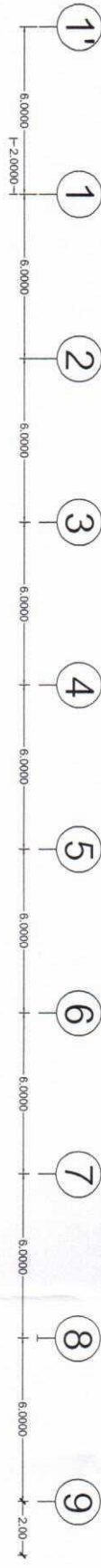

3

แปลที่อาคารสูงขึ้นไปเป็นระดับสูงขึ้นไปตามความสูง 1.00\leq2.00 ม. จำนวน 2 ชุด

4

แปลที่อาคารสูงขึ้นไปเป็นระดับสูงขึ้นไปตามความสูง 0.90\leq2.00 ม. จำนวน 11 ชุด

แปลที่แผนอาคารปฏิบัติการ 6 ชั้น (ชั้น 6 ตึกผ่าตัด)

Scale 1:100

(Signature)
11/21/64

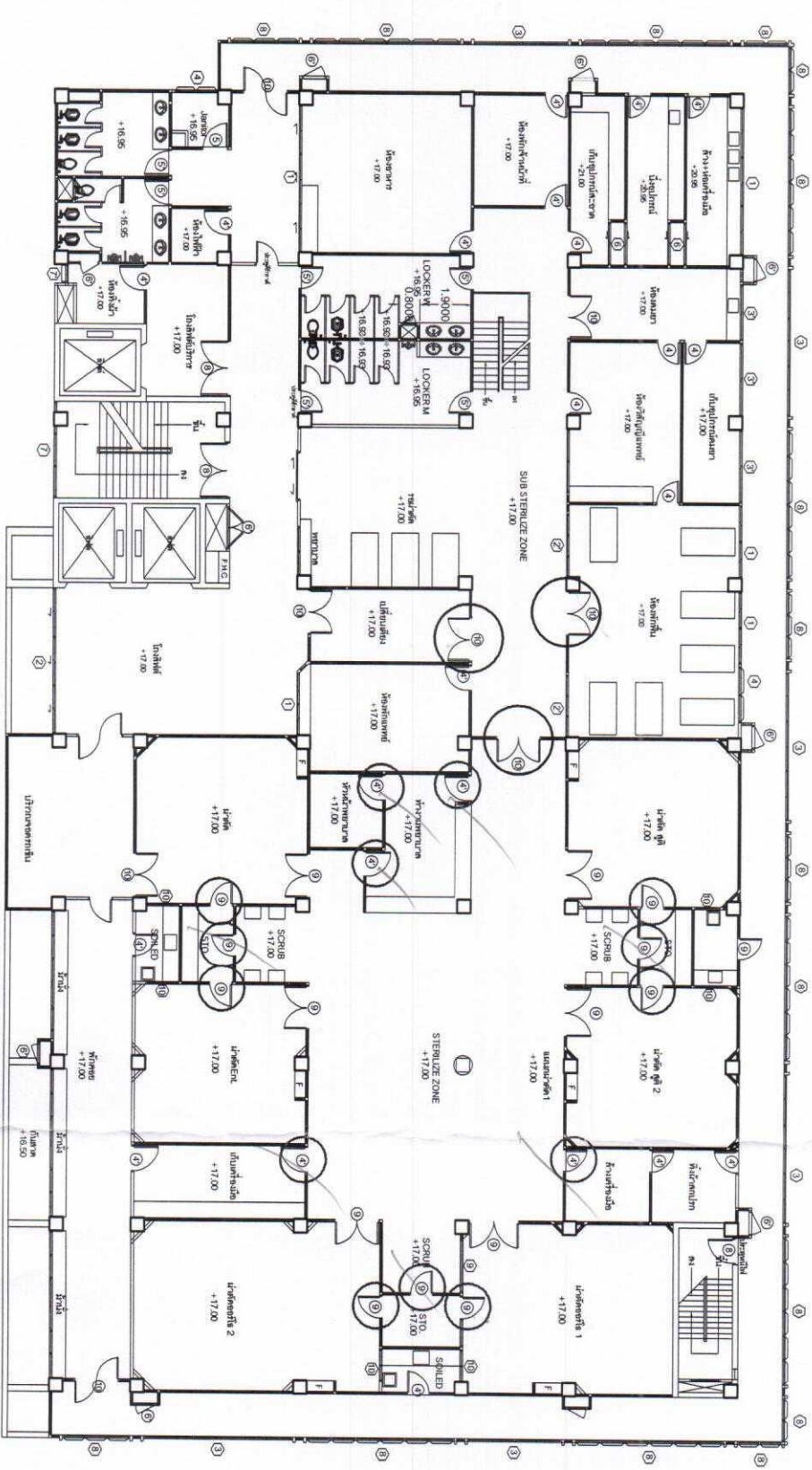
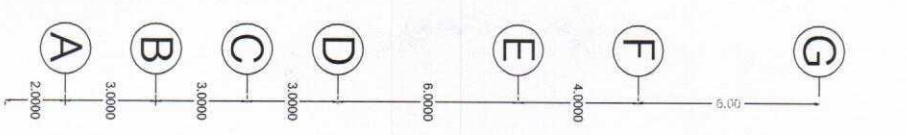
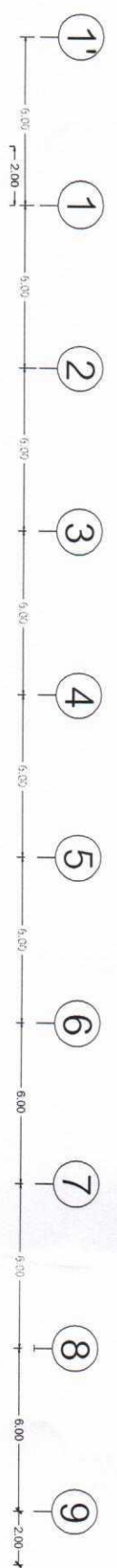

แปลนประกอบนี้เป็นทรัพย์สินของสำนักงานสาธารณสุขจังหวัดนนทบุรี 1.000/2.00 น. จำนวน 3 ชุด



แปลนประกอบนี้เป็นทรัพย์สินของสำนักงานสาธารณสุขจังหวัดนนทบุรี 0.900/2.00 น. จำนวน 14 ชุด

แปลนพื้นที่อาคารปฏิบัติการ 6 ชั้น (ชั้น 5 ตึกเก่าตัด)

Scale 1:100

Handwritten signature in blue ink.