

รายงานผลการดำเนินการจัดซื้อ จัดจ้าง สิ่งก่อสร้าง ประจำปีงบประมาณ 2558 โรงพยาบาลกำแพงเพชร จังหวัดกำแพงเพชร เขตบริการสุขภาพที่ 3

1. รายการสิ่งก่อสร้าง และงบประมาณที่ได้รับจัดสรร ประจำปีงบประมาณ 2558

ลำดับ	รายการสิ่งก่อสร้าง	แหล่งเงิน	วิธีจัดซื้อ-จ้าง	เงินจัดสรรทั้งหมด	เงินตามสัญญา	เงินจัดสรรปี 2557	เงินจัดสรรปี 2558	วันงบประมาณตั้งญา	วันสิ้นสุดตั้งญา	ผู้รับผิดชอบ 1	ผู้รับผิดชอบ 2
1	อาคารพยาบาล 32 หน่วยเป็นอาคาร 4 ชั้น พื้นที่ใช้สอยประมาณ 3,006 ตารางเมตร งบประมาณปี 58-59 งบประมาณ 32,000,000 บาท งบประมาณในสัญญา 28,970,000 บาท	งบลงทุน	อิเล็กทรอนิกส์ e-Auction	32,000,000	28,970,000	0	6,400,000	3/4/2558	25/6/2559	นายไพโรจน์ สุขสำราญ	นายวิเศษ อุนนิตใจ
2	อาคารผู้ป่วย 156 เตียง 8 ชั้น พื้นที่ใช้สอยประมาณ 6,168 ตารางเมตร งบประมาณปี 57-60 งบประมาณ 124,197,900 บาท งบประมาณในสัญญา 123,064,000 บาท	งบลงทุน	อิเล็กทรอนิกส์ e-Auction	124,197,900	123,064,000	18,629,700	6,209,900	27/7/2558	8/8/2560	นายไพโรจน์ สุขสำราญ	นายวิเศษ อุนนิตใจ
	ปี 57 ได้รับจัดสรร 18,629,700 บาท										
	ปี 58 ได้รับจัดสรร 6,209,000 บาท										
	ปี 59 ได้รับจัดสรร 15,152,400 บาท										
	ปี 60 ได้รับจัดสรร 84,208,800 บาท										
	รวมเงินจัดซื้อ จัดจ้างรายวิธีอิเล็กทรอนิกส์- Auction			156,197,900	152,034,000	18,629,700	12,609,900				

วิเคราะห์ผลการจัดซื้อ ซึ่ง ใช้งก่อสร้าง ประจำปีงบประมาณ 2558 โรงพยาบาลกำแพงเพชร จังหวัดกำแพงเพชร เพชรบูรณ์การสุขภาพที่ ๑

1. รายการตั้งก่อสร้าง และงบประมาณที่จัดสรร ประจำปีงบประมาณ 2558

ลำดับ	รายการตั้งก่อสร้าง	แหล่งเงิน	วิธีซื้อ-จ้าง	เงินใ้รับปี 57	เงินใ้รับปี 58	เงินเบิกจ่ายปี 58	วันลงนามสัญญา	วันสิ้นสุดสัญญา	%เบิกจ่าย	คงเหลือ(บาท)	%คงเหลือ	ปัญหาอุปสรรค	ข้อเสนอแนะ
1	อาคารพักรักษาโรค 32 หน่วยเป็นอาคาร คตต.4 ชั้นใต้ดินสูง พื้นที่ใช้สอยประมาณ 3,006 ตารางเมตร งบผูกพันปี 58-59 งบประมาณ 32,000,000 บาท งบประมาณ ในสัญญา 28,970,000 บาท ปี 58 ใ้รับจัดสรร 6,400,000 บาท ปี 59 ใ้รับจัดสรร 25,600,000 บาท	งบลงทุน (สย. สย.)	อิเล็กทรอนิกส์ e- Auction	0	6,400,000	6,400,000	3/4/2558	25/6/2559	100.00	0	0.00	ไม่มี	

วิลดระพีเขตผลการจัดซื้อ อ่าง ลิงก่อสร้าง ประจำปีงบประมาณ 2558 โรงพยาบาลกำแพงเพชร จังหวัดกำแพงเพชร เขตบริการสุขภาพที่ 3

1. รายการสิ่งก่อสร้าง และงบประมาณที่ได้รับจัดสรร ประจำปีงบประมาณ2558

ลำดับ	รายการสิ่งก่อสร้าง	แหล่งเงิน	วิธีซื้อ-จ้าง	เงินได้รับปี 7	เงินได้รับปี 8	เงินเบิกจ่ายปี 8	เงินตามสัญญา	วันสิ้นสุดสัญญา	%เบิกจ่าย	คงเหลือ(บาท)	%คงเหลือ	ปัญหา อุปสรรค	ขั้นตอนและ	
2	อาคารผู้ป่วย 156 เตียง 8 ชั้น พื้นที่ใช้สอยประมาณ 6,168 ตารางเมตร งบประมาณปี 57-60 งบประมาณ 124,197,900 บาท งบประมาณในสัญญา 123,064,000 บาท ปี 57 ได้รับจัดสรร 18,629,700 บาท ปี 58 ได้รับจัดสรร 6,209,000 บาท ปี 59 ได้รับจัดสรร 15,152,400 บาท ปี 60 ได้รับจัดสรร 84,208,800 บาท	งบลงทุน (คป.คธ.)	อิเล็กทรอนิกส์ e-Auction	18,629,700	6,209,900	0	27/7/2558	8/8/2560	0.00	6,209,900	100.00	ปัญหา อุปสรรค	1.งบท. ได้รับติดขอบ ผู้รับติดขอบ ต้องเร่งรัด ติดตาม งานต่าง 2.ปี58 ครึ่งปี เคร่งครัด 2.น.ไทม์ ยกเลิกการจ้าง เพราะผู้รับจ้างไม่ ยอมปรับลดราคา ตามมาตรการลด ราคาน้ำมันดีเซล ของรัฐบาล 2.2ปี58ครึ่งปี ควรรอผู้ รับงาน มีการ เปลี่ยนแปลงแบบ และขอแก้ไขงวด งาน มีงานติด มี งานเพิ่ม เพราะ ดอกขาเข็ม ต่อก (17ม.) ไม่เพียงพอ (19ม.)	เป็นไปใ้
	รวมเงินจัดซื้อ จัดจ้างด้วยวิธีอิเล็กทรอนิกส์- Auction			18,629,700	12,609,900	6,400,000			50.75	6,209,900	49.25			

2. จำนวนเงินที่ได้รับจัดสรร และจำนวนเงินเบิก-จ่าย เปรียบเทียบอาคารพักพยาบาลและอาคารผู้ป่วย ประจำปีงบประมาณ 2558

จำนวนเงิน	เงินได้รับ	เงินเบิกจ่าย	ร้อยละ
อาคารพักพยาบาล	6,400,000	6,400,000	100
อาคารผู้ป่วย	6,209,900	0	0
รวม	12,609,900	6,400,000	50.75

แผนภูมิแสดงจำนวนเงินที่ได้รับ และเบิก-จ่าย งบประมาณปี 2558

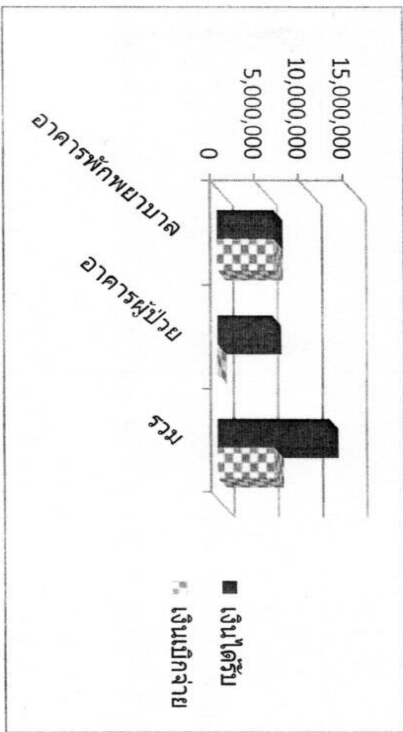

ปัญหา อุปสรรค เฉพาะอาคารผู้ป่วย 156 เตียง 8 ชั้น

1. วัสดุอุปกรณ์การจ้างเพราะไม่สามารถสั่งซื้อได้ทัน
2. วัสดุเครื่องใช้ทางการแพทย์ที่ชำรุดเสียหาย ไม่ยอมปรับลดราคาตามมาตรการของรัฐบาล

สิ่งที่ 2 มีการเปลี่ยนแปลงแบบ และขอแก้ไขวงงาน มีงานเพิ่ม เพราะต่ออกเสากลางมี (17ม.) ไม่เพียงพอลตามแบบ (19ม.)

ลงชื่อ:  หัวหน้าเจ้าหน้าที่
(นายวิเศษ อุคมนตรี)

ปีงบประมาณ 2558 โรงพยาบาลกำแพงเพชร ได้รับจัดสรรงบประมาณลงทุน

ที่ดิน ลีงก่อสร้าง เป็นงบผูกพัน 2 รายการ ตามรายละเอียดด้านล่างนี้

1. อาคารพักพยาบาล 32 หน่วย เป็นอาคาร กสค.4 ชั้นใต้ถุนสูง

พื้นที่ใช้สอยประมาณ 3,006 ตารางเมตร งบผูกพันปี 58-59 งบประมาณ 32,000,000 บาท

งบประมาณในสัญญา 28,970,000 บาท ปี 58 ได้รับจัดสรร 6,400,000 บาท ได้เบิก-จ่าย

ไปทั้งหมดแล้ว ที่เหลือจะได้รับการจัดสรรในปี 59 เป็นเงิน 22,570,000 บาท

2. อาคารผู้ป่วย 156 เตียง 8 ชั้น พื้นที่ใช้สอยประมาณ 6,168 ตารางเมตร

งบผูกพันปี 57-60 งบประมาณ 124,197,900 บาท งบประมาณในสัญญา 123,064,000 บาท

ปี 57 ได้รับจัดสรร 18,629,700 บาท ไม่มีการเบิก-จ่าย

ปี 58 ได้รับจัดสรร 6,209,000 บาท ไม่มีการเบิก-จ่าย

ปี 59 จะได้รับจัดสรร 15,152,400 บาท

ปี 60 จะได้รับจัดสรร 84,208,800 บาท

ลงชื่อ:  ผู้อำนวยการโรงพยาบาลกำแพงเพชร
(นายพิชัย ศิริพรพานิชย์)