



โรงพยาบาลกำแพงเพชร

โครงการ : ชุมชนแห่งพิเศษ อาคารผู้ป่วยพิเศษ (จำนวน 1 ชั้น)

สถานที่ : ชั้น 5 อาคารผู้ป่วยพิเศษ 5 ชั้น

428 ราชดำเนิน 1 ตำบล ในเมือง อำเภอเมืองกำแพงเพชร กำแพงเพชร 62000

ใน

12/15

25/12



โรงพยาบาลสุราษฎร์ธานี

โรงพยาบาลสุราษฎร์ธานี

โรงพยาบาลสุราษฎร์ธานี

โรงพยาบาลสุราษฎร์ธานี

วันที่ 5 ธันวาคม 2563

โรงพยาบาลสุราษฎร์ธานี

โรงพยาบาลสุราษฎร์ธานี

โรงพยาบาลสุราษฎร์ธานี

โรงพยาบาลสุราษฎร์ธานี

โรงพยาบาลสุราษฎร์ธานี

โรงพยาบาลสุราษฎร์ธานี

โรงพยาบาลสุราษฎร์ธานี

โรงพยาบาลสุราษฎร์ธานี

โรงพยาบาลสุราษฎร์ธานี

โรงพยาบาลสุราษฎร์ธานี

โรงพยาบาลสุราษฎร์ธานี

1

1/12

พื้นที่ก่อสร้างโครงการอบรมห้องพิเศษ อาคารผู้ป่วยพิเศษ (จำนวน 1 ชั้น)
แนวป้องกันดินสไลด์

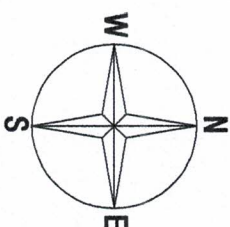

โรงพยาบาลสุราษฎร์ธานี

โครงการ

ซ่อมแซมหลังคาห้องพิเศษ อาคารผู้ป่วยพิเศษ (จำนวน 1 ชั้น)

สถานที่

ชั้น 5 อาคารผู้ป่วยพิเศษ 5 ชั้น

โรงพยาบาลสุราษฎร์ธานี ถนนพหลโยธิน แขวง 4 กรุงเทพมหานคร

ผู้ตรวจ

เขียนแบบ

เห็นชอบ

นางสาวกมลทิพย์ งามะกุล
นางสาวกมลทิพย์ งามะกุล

หัวหน้ากลุ่มงานโครงการช่างที่ปฏิบัติงานและหัวหน้าโครงการรวมแพทย์

อนุมัติ

นางสาวกมลทิพย์ งามะกุล
นางสาวกมลทิพย์ งามะกุล

แบบสถาปัตย์

A-02

แผ่นที่

2

จำนวน/แผ่น

2/12

แปลนผังบริเวณ
มาตราส่วน non-scale

[illegible]

5.4.1) วิเคราะห์ประสิทธิภาพแบบ การคิดเชิงไทยประยุกต์ตามค่านิยมของสังคม มีภาพการเปลี่ยนแปลง ของพฤติกรรมของได้จากการใช้ระบบวิจัยระบบออนไลน์

- แผ่นฉนวน GYPSUM BOARD ขนาดหนา 1,20x2.40 ม. หน้า 9 มม. รอง ทน SCG หรือคุณภาพเทียบเท่า ให้ใช้แผ่นฉนวนปูบน
FLAK PHOSHABED ทุกระยะ 20 ซม. ติดกับใบเสร็จโลหะที่จะใช้ ติดตั้งโลหะเหล็กตัว C ขนาด 3x6x2.5 มม. หน้า 0.55 มม.
ทุกระยะ 60 ซม. โดยเว้นช่องว่างของช่อง RIBET 1/8" ให้แผ่นฉนวนติดกับใบเสร็จโลหะตัว L ขนาด 10x20 ซม. หน้า 0.55 มม.
#0.60 มม. โดยเว้นช่องว่างที่ใบเสร็จโลหะ EXPANSION BOLT ให้แผ่นฉนวนติดกับท่อนยึดขนาด 1/4" หรือท่อระบายบน GYPSUM BOARD
และใช้หัวตะปูหัวกลม ใบมีดจากยี่ห้อคานาดา ขนาดยาว 1,20x2.40 ม. หน้า 4 มม. รอง TG หรือคุณภาพเทียบเท่า ติดกับใบเสร็จโลหะปูบนโลหะยึด
– แผ่นฉนวน กระเบื้องฉนวนชนิดหินใยหิน ขนาด 1,20x2.40 ม. หน้า 4 มม. รอง TG หรือคุณภาพเทียบเท่า ติดกับใบเสร็จโลหะปูบนโลหะยึด
ขนาด 3x6x2.5 มม. หน้า 0.55 มม.
– แผ่นฉนวน กระเบื้องฉนวนใยหินใยหินขนาดกว้าง 3" ติดกับ หัวตะปูขนาด ยาวพอควรที่ปูบนโลหะยึด ในระหว่าง
ปูแผ่นฉนวนให้ใช้ตะปูขนาด ยาวพอควรที่ปูบนโลหะยึด
– ปูแผ่นฉนวนกระเบื้องฉนวนใยหินใยหินที่ GYPSUM BOARD ติดกับใบเสร็จโลหะยึดที่ GYPSUM BOARD ติดกับใบเสร็จโลหะยึดที่ GYPSUM BOARD
5.4.2 ปูแผ่นฉนวนฉนวน GYPSUM BOARD ติดกับใบเสร็จ PVC แผ่นสุดท้ายให้ใช้ตะปู PVC แผ่นสุดท้ายให้ใช้ตะปู PVC
ขนาด 1/2"x2" ทาสีฉนวนและฉนวนใยหิน
5.4.3 ปูฉนวนฉนวนใยหินใยหินที่ GYPSUM BOARD ติดกับใบเสร็จโลหะยึดที่ GYPSUM BOARD ติดกับใบเสร็จโลหะยึดที่ GYPSUM BOARD

5.5.1 บัณฑิต ศสธ. เป็นโครงสร้าง ศสธ. ผิดหน้าให้ดูรายละเอียดในแบบขยาย

ดูรายละเอียดเพิ่มเติมในแบบบรรยาย

ดูรายละเอียดในแบบบรรยาย

- จุดเด่นและอุปกรณ์ประกอบโลหะที่นำร่อง คือ (COT) หรือตะกั่วเทา
– กระดาษวางบนหลังไม้ประเภท หนา 5 มม. ปานกลาง โดยเลือกใช้ตามความละเอียดที่ผู้ปฏิบัติงานต้องการ

5.8.1 การทาสีโดยทั่วไป ผู้รับจ้างจะต้องทำการเตรียมผิววัสดุทุกส่วนในเรียบร้อยก่อนทาสี โดยส่วนที่เป็นไม้ต้องอุดไว้ก่อนและ

ข้อนี้เป็นเรื่องเกี่ยวกับเด็กและวัยรุ่นเป็นหลัก การวางตัวและบุคลิกของเด็ก 1 คือสิ่งที่ต้องคำนึงถึงกับเด็กและวัยรุ่น 2 คือสิ่งที่วางตัวกับตัวผู้ใหญ่อย่างน้อย 2 คือสิ่งที่

5.8.2 เมื่อหาค่าความถี่ในหน่วยความถี่ไปใช้กับ MUSIC EMUSION ต่อมาค่า ระยะยาวหรือระยะไปแก้การหาค่าสถิติ หรือ EMUSION ให้หาค่าเฉลี่ยที่ 2 ขึ้น และใช้ TOP COAT ที่เลือก 2 ขึ้น ด้วยเครื่อง TOA JOYON หรือดูภาพเพิ่มเติมที่ 5.8.3

5.8.3 เมื่อหาค่าความถี่ในค่า ระยะยาวค่าขึ้น เมื่อหาค่าความถี่ไปแก้ด้วยเครื่องมือหรือใช้ไปแก้แบบชุดเครื่องมือการหาค่า ระยะยาวหรือระยะไปแก้การหาค่าเฉลี่ยที่ 2 ขึ้น และใช้ TOP COAT ที่เลือก 2 ขึ้น ด้วยเครื่อง TOA JOYON หรือดูภาพเพิ่มเติมที่ 5.8.4

5.8.4 ต่อมาหาค่าความถี่ใน ค่า ระยะยาว ระยะยาว หรือค่าเฉลี่ยที่ 2 ขึ้น ด้วยเครื่อง TOA JOYON หรือดูภาพเพิ่มเติมที่ 5.8.5

5.8.5 ต่อมาหาค่าความถี่ใน ค่า ระยะยาว ระยะยาว หรือค่าเฉลี่ยที่ 2 ขึ้น โดยหาค่าเฉลี่ยที่ 2 ขึ้น ด้วยเครื่อง TOA JOYON หรือดูภาพเพิ่มเติมที่ 5.8.6

6.1 คู่มือไฟฟ้าพร้อมแบบประกอบไว้พร้อม Square D หรือเทียบเท่า

- [illegible]

7.1 ท่อน้ำประปาในใต้ท้อง ฟุตบาท อ่างทมา CLASS 13.5 ท่อน้ำประปาในใต้ท้อง ฟุตบาท CLASS 8.5 ในฝั่งในแม่น้ำ

- 7.2. การออกใบทางานและตัวประกอบให้เรียนชกาน แลออกใบงาน ๓ใบละ ๑๐ บาทรวม ๓๐ บาท
- 7.3. ๓๐ บาทคืนมาในภายหลังการเก็บฐาน ๓๐ บาท, ถือว่า ๓๐ บาท คืนมาตามสัญญา หรือหากไม่คืน
- 7.4. หากไม่รับค่าเช่าก็ถือว่าคืนแล้วให้เก็บเงินคืนผู้เช่า หากไม่รับเงินคืนถือว่าไม่รับเงินคืน
- 7.5. หากเช่าบ้านให้ผู้อื่นเช่าถือว่าผิดสัญญา 1:100

เมื่อผู้รับจ้างทำงานก่อสร้างแล้วเสร็จ จะสามารถขอค่าตอบแทนและสิทธิอื่นๆ ที่ควรได้รับได้หรือไม่ และจะขอได้อย่างไรบ้าง

และวิชาชีพการคุ้มครองแบบชั่วคราวหลังจมน้ำเป็นวิชาชีพที่ขาด หรือ ยึดถือสิ่งซึ่งผิดกว่าเป็นภาณจําแนก

หากมีรายละเอียดส่วนหนึ่งส่วนใดข้างต้นที่ขัดแย้งกับรายละเอียดในแบบ ขอให้ผู้รายละเอียดในแบบเป็นหลัก และขอให้ยื่นเอกสารชี้แจงผู้สร้างกับผู้อยู่อาศัยแบบเดียวกันก่อนการกระทำใดๆ



இதழ்மூலக்கிரகம்

คณะกรรมการอำนวยการ (จำนวน ๑ คน)

ฐาน 5 อาคารผู้โดยสาร 5 ฐาน

โรงพยาบาลกำแพงเพชร ๒ เมือง ๑ กำแพงเพชร

॥

เสียงและบท

นายสมชาย หอมทิพย์
นายสุวิทย์ หอมทิพย์

เห็นจริง

အသံအသွယ်

874209

นางกฤษณา ปัทมศรี
รองผู้อำนวยการฝ่ายบริหาร

A-04

အမျိုးအမည်/အဖွဲ့အစည်း

4 | 4/12



โรงพยาบาลสุราษฎร์ธานี

วันที่

แผนภูมิแสดงการจัดวางเตียงผู้ป่วย (จำนวน 1 ชั้น)

สถานที่

ชั้น 5 อาคารผู้ป่วยใน 5 ชั้น

โดยงานสถาปัตย์และงานวิศวกรรมโยธา

ผู้จัดทำ

ชื่อแผน

แผนภูมิแสดงการจัดวางเตียงผู้ป่วย

ผู้ตรวจสอบ

นายแพทย์ พิชญ์

ตำแหน่ง/ตำแหน่ง/ตำแหน่ง

วันที่

นายแพทย์ พิชญ์

นายแพทย์ พิชญ์

A-05

หน้า 5

5/12

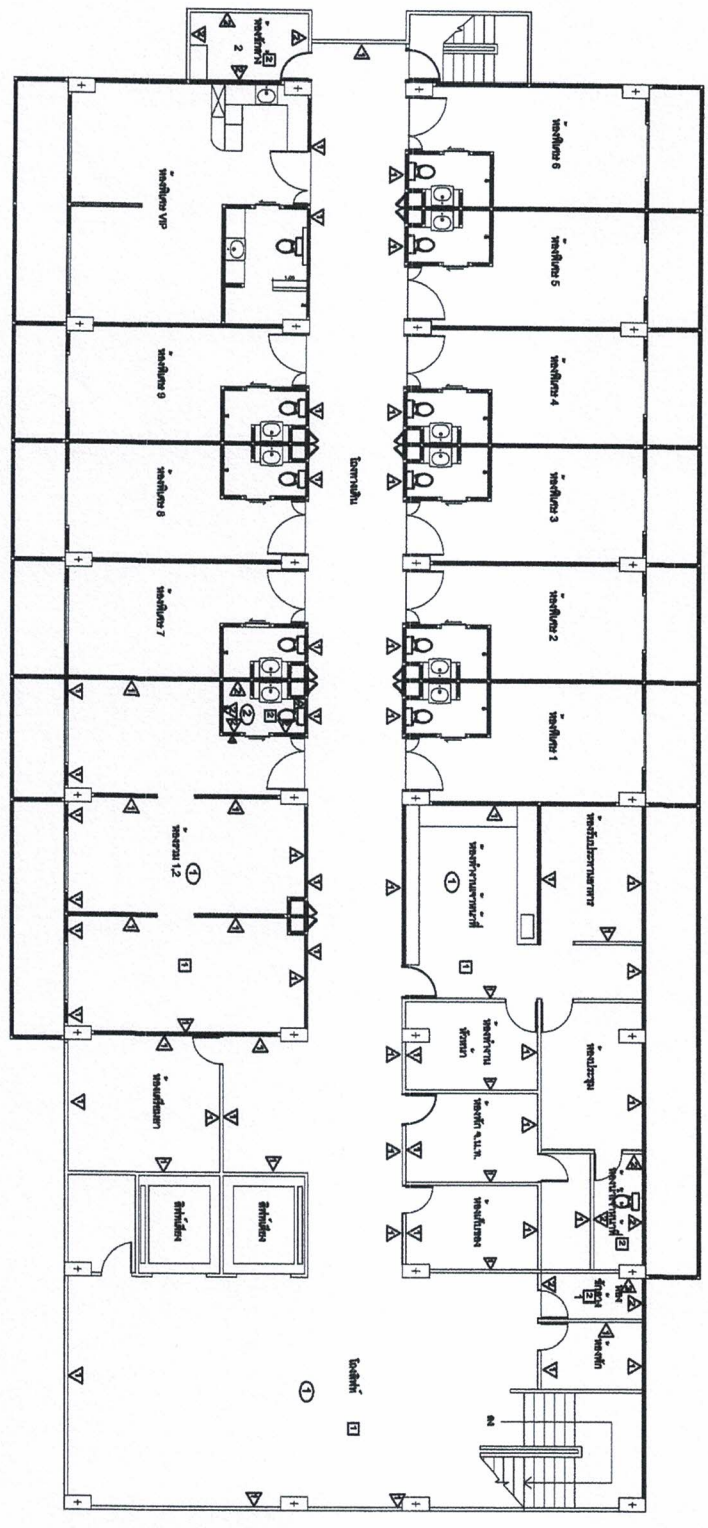
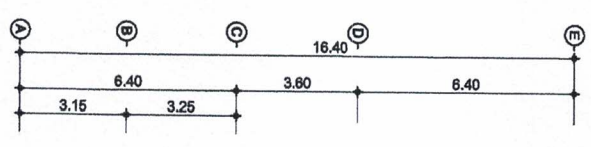
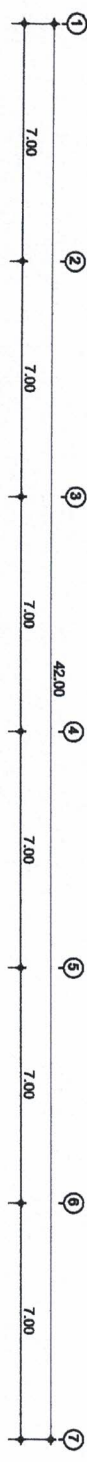

[Handwritten signature]

[Handwritten signature]

[Handwritten signature]

หมายเหตุ : ห้องพิเศษและ VIP ดูรายละเอียด

แปลโดย : วิศวกรโยธา
วันที่ : 5/12/2561



โรงพยาบาลกำแพงเพชร

โรงพยาบาล

แผนผังห้องพิเศษ อาคารผู้ป่วยพิเศษ (จำนวน 1 ชั้น)

สถานที่

ชั้น 5 อาคารผู้ป่วยพิเศษ 5 ชั้น

โรงพยาบาลกำแพงเพชร ถนน ๑ กิโลเมตร

ส่วน

ชื่อแผนผัง

นางสาวกมล หันมา

นางสาวกมล หันมา

เห็นชอบ

นางสาวกมล หันมา

ส่วนงานที่เกี่ยวข้อง

อนุมัติ

นางสาวกมล หันมา

รองผู้อำนวยการฝ่ายบริหาร

แผนผัง

A-06

วันที่

6

จำนวน/แผ่น

6/12

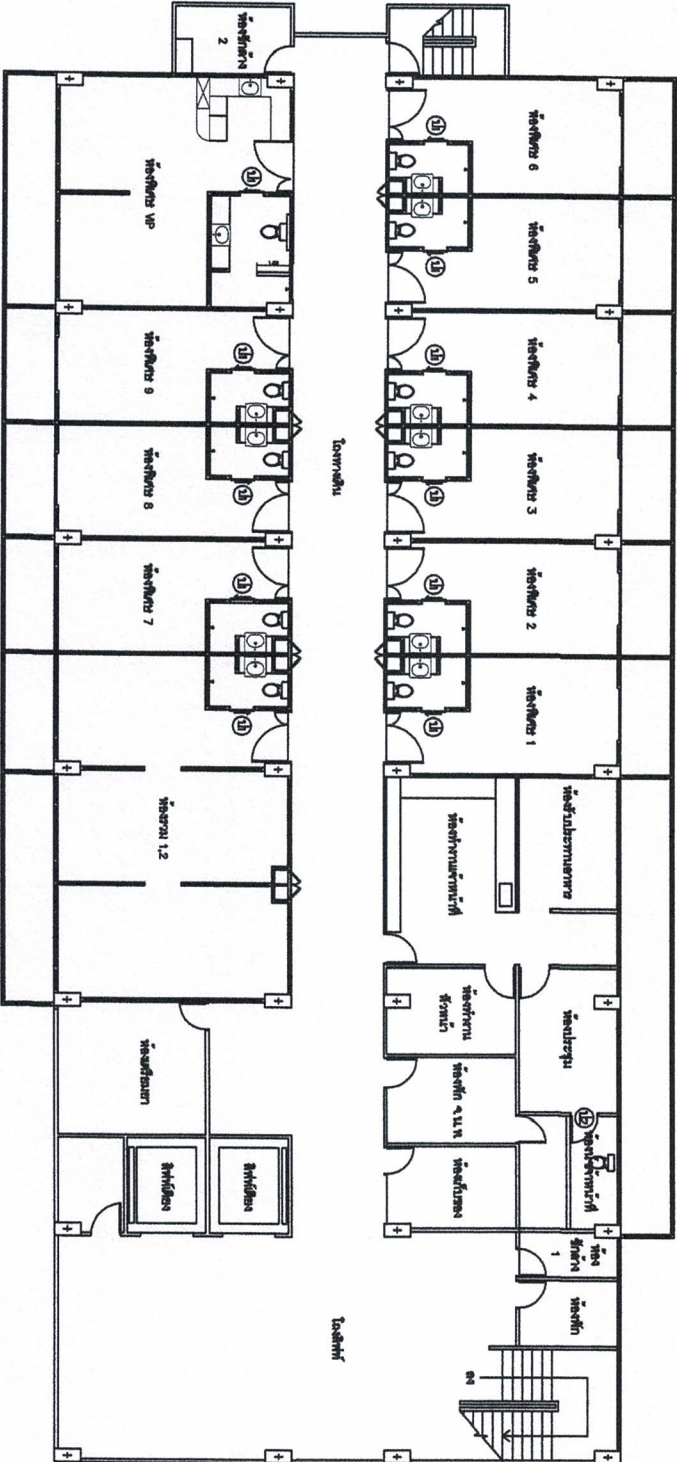
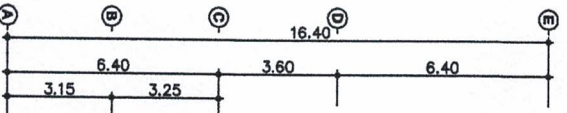
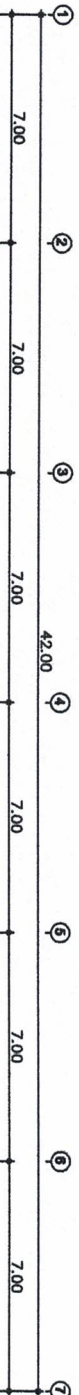

[Handwritten signature]

[Handwritten signature]

[Handwritten signature]

แปลนผู้ป่วยห้องพิเศษ
มาตราส่วน 1 : 75



กระทรวงสาธารณสุข

ใบสาร

แจ้งผลการตรวจสุขภาพผู้ปฏิบัติงาน (แบบ 1 ซึ่ง)

สารเคมี

ชั้น 5 อาคารปฏิบัติการ 5 ชั้น

ใบสารนี้ใช้สำหรับแจ้งผลการตรวจสุขภาพผู้ปฏิบัติงาน (แบบ 1 ซึ่ง)

ผู้ตรวจ

ผู้ตรวจ

นางสาวกมลทิพย์
นางสาวกมลทิพย์

ผู้ตรวจ

นางสาวกมลทิพย์
นางสาวกมลทิพย์

ผู้ตรวจ

นางสาวกมลทิพย์
นางสาวกมลทิพย์

ผู้ตรวจ

นางสาวกมลทิพย์
นางสาวกมลทิพย์

ผู้ตรวจ

นางสาวกมลทิพย์
นางสาวกมลทิพย์

ผู้ตรวจ

นางสาวกมลทิพย์
นางสาวกมลทิพย์

ผู้ตรวจ

นางสาวกมลทิพย์
นางสาวกมลทิพย์

ผู้ตรวจ

นางสาวกมลทิพย์
นางสาวกมลทิพย์

ผู้ตรวจ

นางสาวกมลทิพย์
นางสาวกมลทิพย์



2023

ชญาพร หอมผู้ช่วยพิเศษ VIP
 1 : 10
 มาตรา ๑๕๖

1 : 100



តែងឆ្ងាយពីការបំបែកបែក

ห้องสมุดของวิทยาลัย อาสาสมัคร (จำนวน : ๕ คน)

ឆ្នាំ ៥ ចាការដ្ឋបាល ៥ ឆ្នាំ

โรงเรียนบ้านกำแพงเพชร อ.เมือง จ.กำแพงเพชร

५८३

วิธีอ่านแบบง่าย

ស្ថាប័ន មហាសាលា

เห็นชอบ

นายมนตรี วัฒนศิริ

ဇယား ၁

นางสาวสุภาวดี นามะ

અભિલેખ
A-08

| အမျိုးအမည် | အသက် |
|------------|------|
| မောင် | ၁၈ |
| မိန်းမ | ၁၆ |
| အခြား | ၁၄ |

88

8/12



ក្រសួងអប់រំ យុវជន និងកីឡា ជាមួយនឹង គណៈកម្មាធិការជាតិរៀបចំការប្រកួតប្រជែង (ក្រុមការងារ ១ ភ្នំពេញ)

ฐาน ๕ อาคารผู้โดยสาร ๕ ชั้น

โรงพยาบาลกำแพงเพชร คูเมือง กำแพงเพชร

นางนงนุช ชื่นตะคุ
นางอรรชกา นาคะวิเศษ

y

นายสมณ พันธ์

ฝ่ายหน้าจากผลงานในเวทีต่างๆ ที่มุ่งงานและสวัสดิภาพของบุคลากรทางการพยาบาล

14

આચાર્યશ્રીના આશ્રિત સ્થાપના

A-09

นางสาว/นาย/นาง

9/12

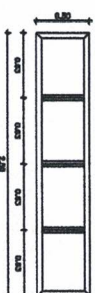

For more information, visit www.azmfg.com

แบบขยายตัว
มาตรา ๑ : 100

1 : 100



2





โรงพยาบาลกำแพงเพชร

โรงอาหาร

ซ่อมแซมห้องโถงอาหารผู้ป่วยโถงอาหาร (จำนวน 5 ห้อง)

สถานที่

ชั้น 5 อาคารผู้ป่วยโถงอาหาร 5 ชั้น

โรงพยาบาลกำแพงเพชร อ.เมือง จ.กำแพงเพชร

สำรวจ

เขียนแบบ

นางสมพร หันตะกู
นางอรรชกา หันตะกู
นางอรรชกา หันตะกู

เก็บรอบ

นางสมพร หันตะกู
หัวหน้ากลุ่มงานโครงสร้างและวิศวกรรมอาคารแพทย์

อนุมัติ

นางอรรชกา หันตะกู
รองผู้อำนวยการฝ่ายบริหาร

แบบก่อสร้าง
A-11

แผ่นที่ 11 จำนวน/แผ่น 11/12

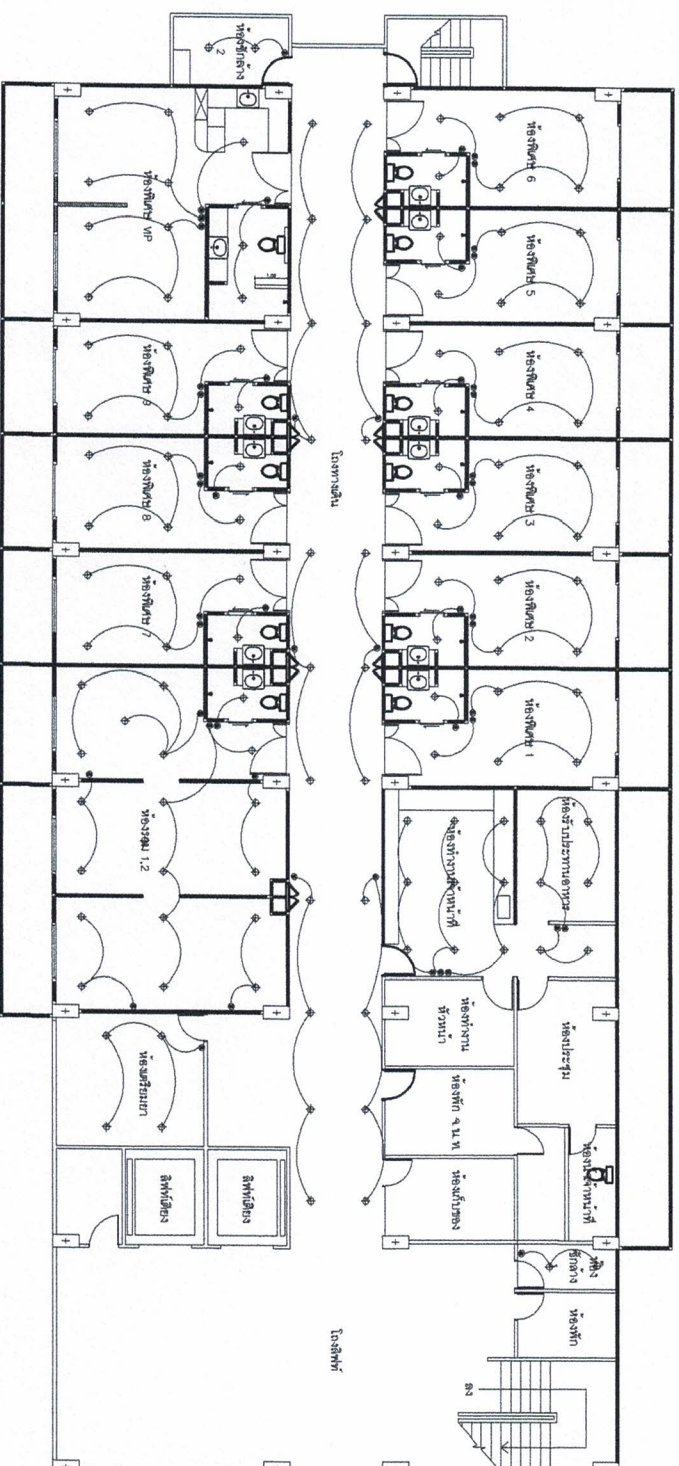
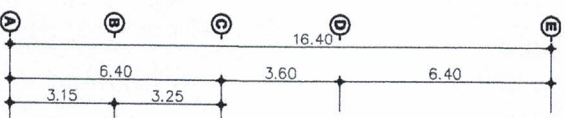
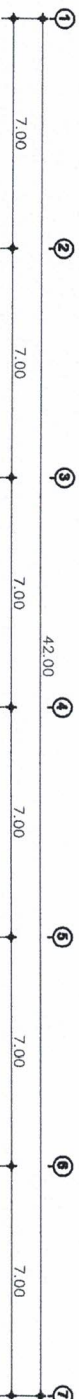

- ③ ส้วม
- ⊕ โคมดาวโถงโถง
- สายไฟฟ้าตามมาตรฐาน วสท.

[Handwritten signature]

[Handwritten signature]

[Handwritten signature]

หมายเหตุ : สามารถเปลี่ยนตำแหน่งได้ตามหน้างานจริงและความสะดวก

แปลนไฟฟ้าแสงสว่าง
มาตราส่วน 1 : 75



ศูนย์สารสนเทศสำหรับผู้ใหญ่พิเศษ(จำนวน 1 ศูนย์)

[illegible]

โรงพยาบาลกักกัมพูชา ๒. เมือง ๑. กักกัมพูชา

॥

การดำเนินงาน

นางอภิญญา หักกะ
นางอภิญญา หักกะ

เห็นชอบ

นางสมชาย หทัยะ
หัวหน้ากลุ่มงาน โดยส่งทั้งในฐานะและหัวหน้ากรรมการทนาย

ဇယားမူရင်း

นางอุบลมา บำรุงศรี
รองผู้อำนวยการฝ่ายอำนวยการ

ແມ່ນາເສຍກໍ

E

หมายเหตุ : ตำแหน่งนี้มิใช่ตำแหน่งที่ว่างแต่เป็นตำแหน่งที่ว่างเฉพาะคน

สามารถเปลี่ยนแปลงได้ตามหน่วยงานธุรกิจและความเหมาะสม

แปลงนาข้าวไฟฟ้า

1 : 75

