



โรงพยาบาลกำแพงเพชร

โครงการ

ซ่อมแซมอาคารเภสัชกรรม

สถานที่ อาคารเภสัชกรรมกรม 2 ชั้น

โรงพยาบาลกำแพงเพชร

จังหวัดกำแพงเพชร



แนวที่ 1/18



ผังข้อมแผนอาคารภาคศึกษารวม

[Handwritten signature]

[Handwritten signature]

แบบข้อมแผนอาคารภาคศึกษารวม

ที่ตั้งของ	โรงพยาบาลกำแพงเพชร จังหวัดกำแพงเพชร	สถาปนิก		แผ่นที่ 1/8
สถานที่	อาคารภาคศึกษารวม	เจ้าของแบบ	นายสินธิรัชต์ แซงโซ๊ะ ฐานเทคโนโลยีก่อสร้าง	
วิศวกร		แบบแปลน	ผังข้อมแผนอาคารภาคศึกษารวม	



- △1 รั้วผนังกระจกเป็นฉนวนกันเสียง/จากความร้อน หรือทาสีฉนวนฉนวนกันน้ำ
- △2 ผนังค้ำรับน้ำหนักจากหลังคาที่ติดตั้งจากผนังจากผนัง หรือทาสี
- △11 เป็นฉนวนกันเสียงเป็นกระจกฉนวนกันเสียง
- △12 ติดฟิล์มกระจก รง 80 % (หน้าต่าง)

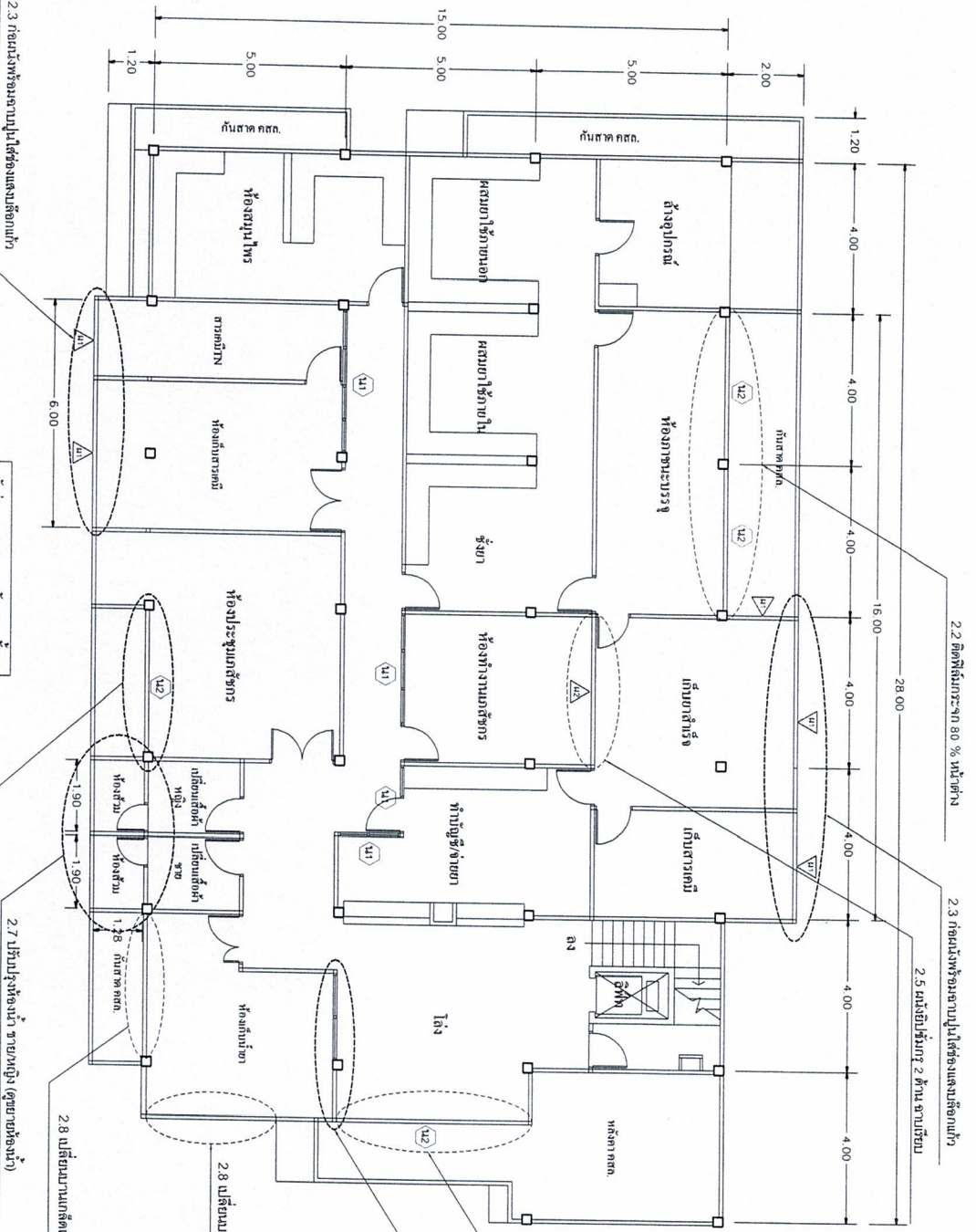

แบบพิมพ์ของแบบอาคารสถาปัตย์

เจ้าของ	โรงพยาบาลกำแพงเพชร จังหวัดกำแพงเพชร	สถาปนิก	
สถานที่	อาคารบริการ 2 ชั้น	เขียนแบบ	นายสินชัย แสงวิจิตร ภาณุโยธิน
วิศวกร		แบบแสดง	ผังห้องประชุมอาคารบริการ 2 ชั้น

Handwritten signatures and initials in blue ink.



กระทรวงสาธารณสุข

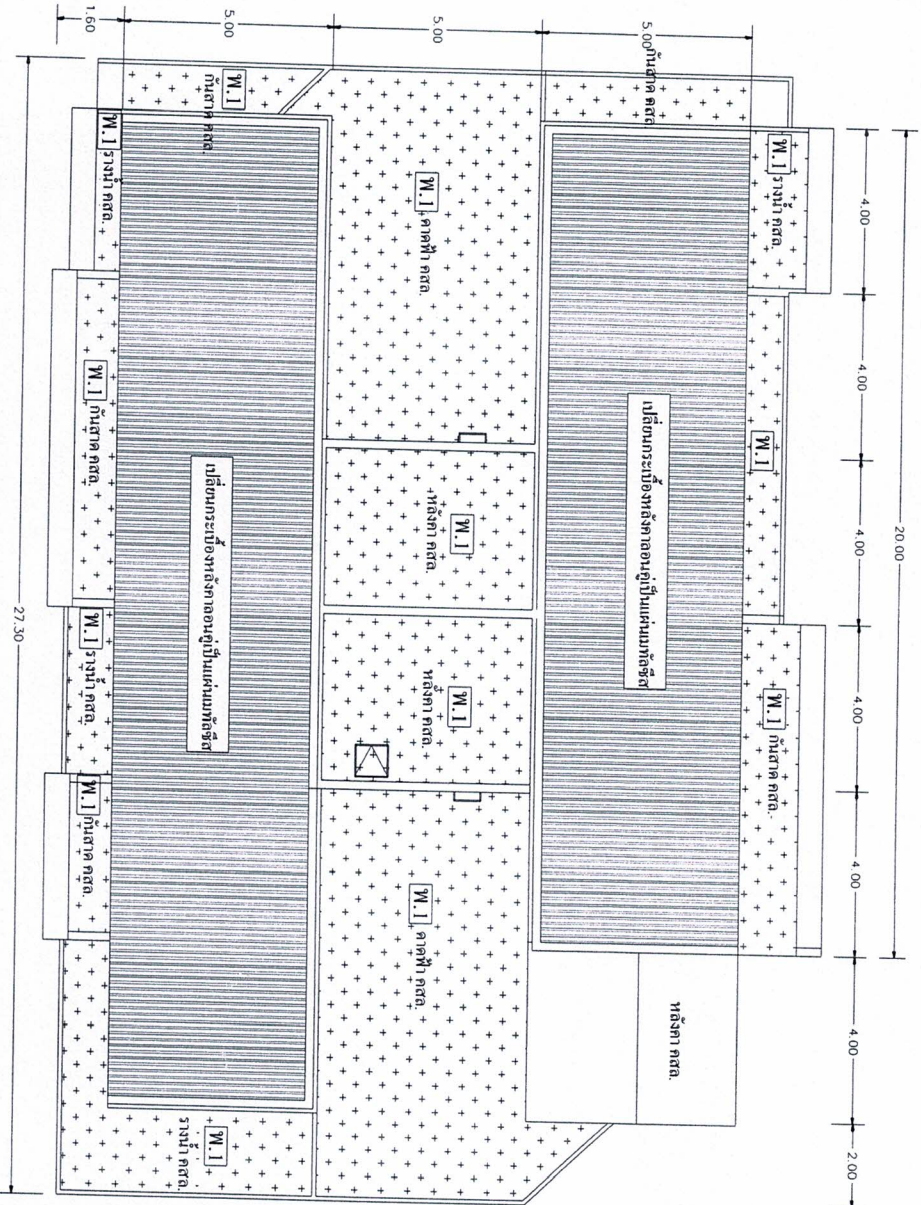

W.1 ระบุรายการประเภทระดับ SLOP (พื้นไม้จริง) พร้อมทำผิวพร้อมกันเริ่มลาดทำ (ให้ดูสัญลักษณ์)

พื้นที่จอดรถเป็นช่องว่างจากผนังอาคารขนาด 0.40 ม. (ขนาด 4.00 ม. x 2.00 ม. จำนวน 25 คัน/ความยาวช่องว่าง)

ข้อความภายในเกี่ยวกับข้อมูลทั้งหมด(ขนาบข้าง)

ผังช่องแบ่งผนังคานและคานฝ้าอาคารบาสเกตบอล

(Handwritten signature and initials)

แบบช่องแบ่งอาคารบาสเกตบอล

เจ้าของ	โรงพยาบาลกำแพงเพชร จังหวัดกำแพงเพชร	สถาปนิก	หน้าที่ 4/8
สถานที่	อาคารบาสเกตบอล 2 ชั้น	เขียนแบบ	นายสันติชัย แสงโชติ ฐานเทคโนโลยีก่อสร้าง
วิศวกร		แบบแต่ง	ผังช่องแบ่งผนังคานและคานฝ้าอาคารบาสเกตบอล





แบบขอแบบขงอาคารสาขาศึกษา

ลักษณะ	ห้องเรียน
จำนวน	1 ห้อง
ขนาด	11.5 x 15 เมตร
พื้นที่	177.75 ตารางเมตร
งบ	1,500,000 บาท

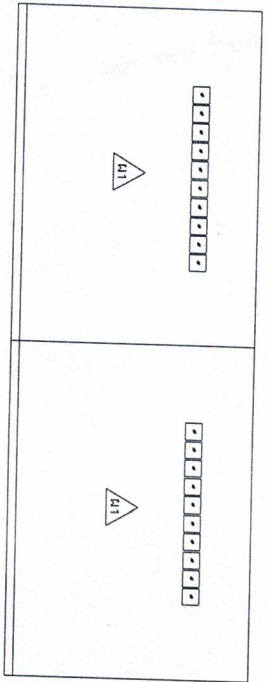

ลักษณะ	ประตูบาน
จำนวน	1 บาน
ขนาด	1.5 x 1.5 เมตร
พื้นที่	2.25 ตารางเมตร
งบ	15,000 บาท

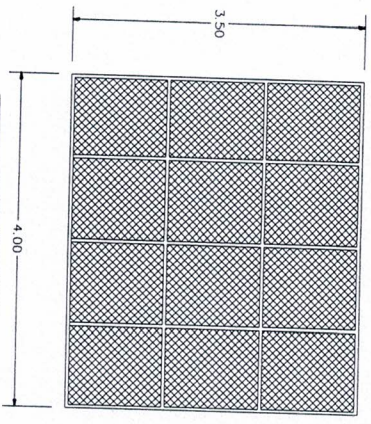

ลักษณะ	ประตูบาน
จำนวน	1 บาน
ขนาด	2.0 x 2.0 เมตร
พื้นที่	4.0 ตารางเมตร
งบ	30,000 บาท

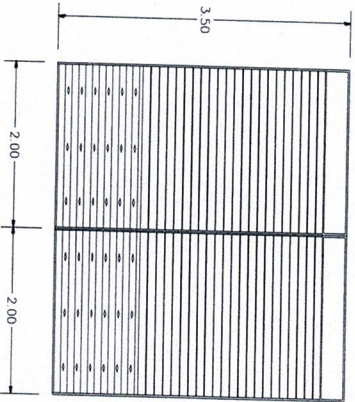

ลักษณะ	ประตูบาน
จำนวน	1 บาน
ขนาด	1.30 x 2.00 เมตร
พื้นที่	2.6 ตารางเมตร
งบ	20,000 บาท

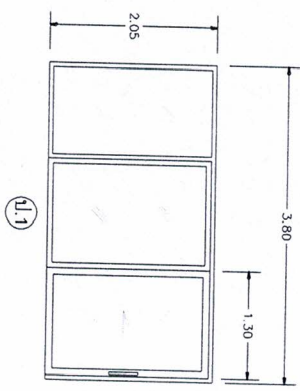

ลักษณะ	ประตูบาน
จำนวน	1 บาน
ขนาด	0.78 x 0.78 เมตร
พื้นที่	0.6084 ตารางเมตร
งบ	5,000 บาท

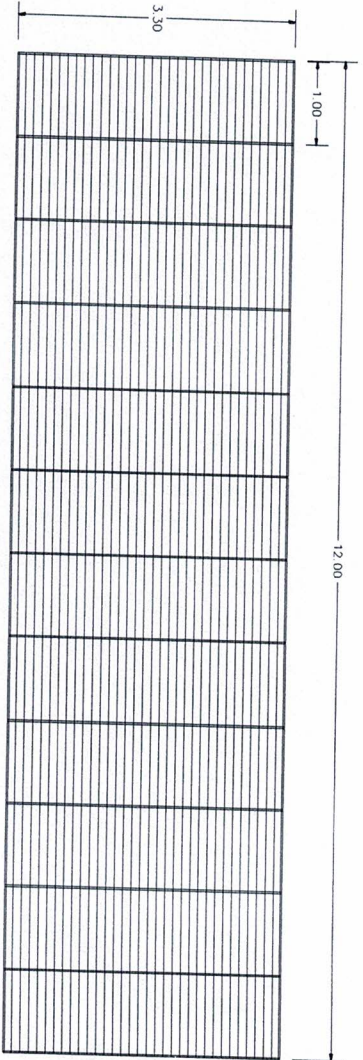
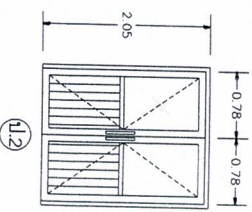

ผนังทึบสีขาวเคลือบสี (45 ซม.)

ลักษณะ	ผนังทึบสีขาวเคลือบสี
จำนวน	11.5 x 15 เมตร
พื้นที่	177.75 ตารางเมตร
งบ	1,500,000 บาท

ประตูบานเหล็กเคลือบสี

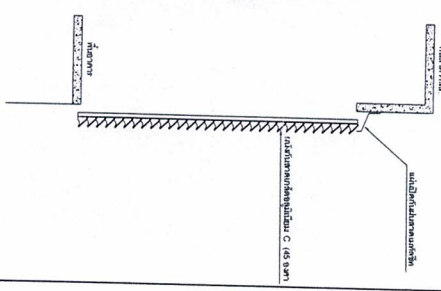

(Handwritten signature)

(Handwritten signature)

เจ้าของ	โรงเรียนบ้านท่าช้าง	สถาปนิก	นางสาว...
สถานที่	ตำบลท่าช้าง	เขียนแบบ	นางสาว...
วิศวกร		แบบแปลน	นางสาว...

วันที่ 5/8

(Handwritten signature)

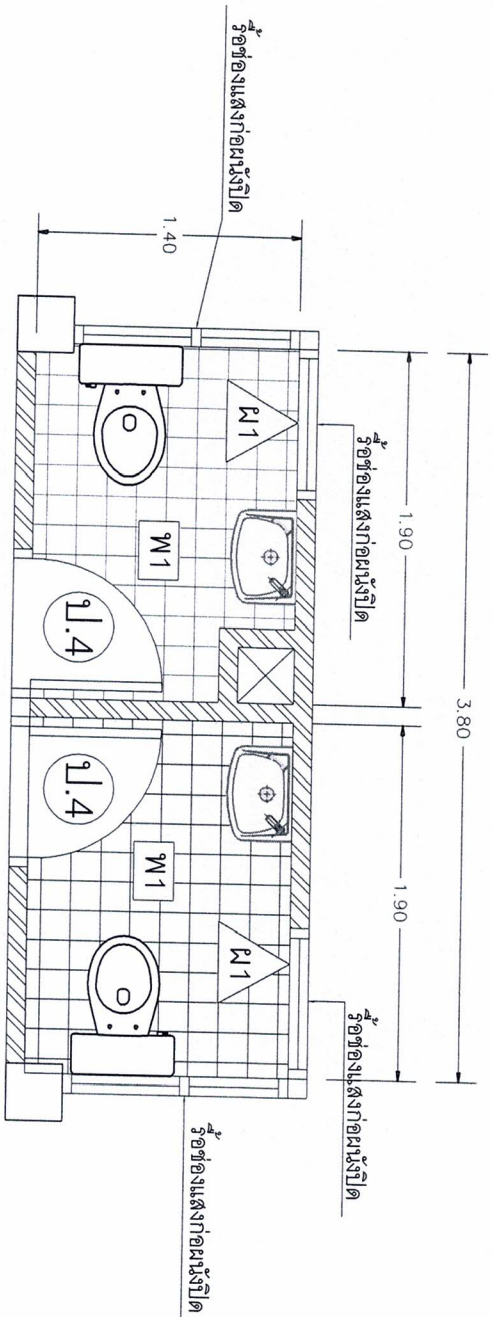

ขยายห้องน้ำชาย-หญิง ชั้น 2

- ป.4 - เปลี่ยนประตูบาน PVC ขนาด 0.70x2.00 ม. พร้อมอุปกรณ์ประกอบ
- ผ.1 - รั้วกระจกอลูมิเนียม/กั้นผนังกั้นเรียบ ประตูกระจกบานขนาด 0.25 x 0.40 ม. (สูงจรดฝ้าเพดาน 2.90 ม.)
- พ.1 - รั้วบุผนังกับน้ำ วัสดุ ประตูผนังกระจกบานขนาด 0.30 x 0.30 ม. (ชนิดผิวด้าน)
- ติดตั้งชักโครก แบบพื้นเดียว (One Piece) รวมอุปกรณ์ประกอบ
- ติดตั้งอ่างล้างหน้า ชนิดแขวนผนังรวมอุปกรณ์ประกอบ
- ติดตั้งพัดลมระบายอากาศ ขนาด 8 นิ้ว (แบบผนัง) พร้อมสวิทช์ ปิดเปิด จำนวน 2 ชุด

(Handwritten signatures and initials)

แบบขอมแมงอาคารภาคการรวม

เจ้าของ	โรงพยาบาลกำแพงเพชร จังหวัดกำแพงเพชร	สถาปนิก		วันที่ 6/8
สถานที่	อาคารบริการรวม 2 ชั้น	เขียนแบบ	นายสินธิ์ชัย แสงโรติ ภาณุ ทัศนสิทธิ์ก่อสร้าง	
วิศวกร		แบบแสดง	ขยายห้องน้ำชาย-หญิง	





แบบขออนุญาตอาคารชั่วคราว

เจ้าของ	โรงพยาบาลกำแพงเพชร จังหวัดกำแพงเพชร	สถาปนิก		แผ่นที่ 7/8
สถานที่	อาคารบริการ ชั้น 2	เขียนแบบ	นายสันติชัย แซ่เจ็งติ ควบคุมโดย รศ.ดร.สุวิมล แซ่เจ็งติ	
วิศวกร		แบบแสดง	ผังอาคารชั่วคราว ชั้น 1	

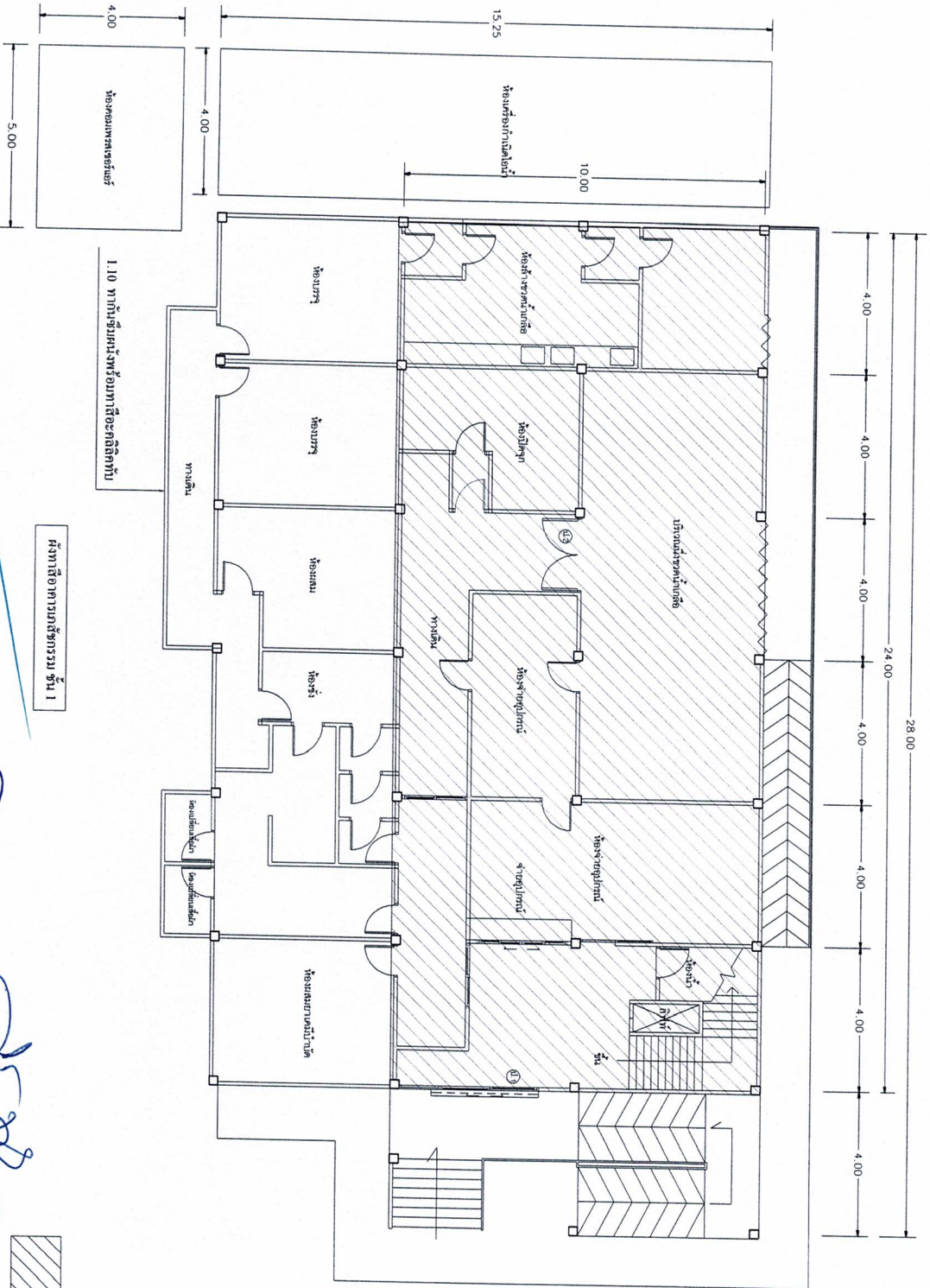

1.10 ฐานที่ขึ้นผนังพร้อมทางเดินลิฟท์

พื้นที่อาคารชั่วคราว ชั้น 1



พื้นที่ทาสีภายในอาคารชั้น 1

